Fantastik Dörtlü
SAYI: 12
600 TL
(KDV DAHİL)
BILL G.
JOE S.
GERİ ÇEKİLİN, İNTİKAMCILAR! BU İŞİ FANTASTİK DÖRTLÜ HALLEDECEK!
Alfa Yayınları

BUNLARI ALDINIZ MI?

EYLÜL AYI YAYINLARIMIZ
(1 - 15 Eylül)

AYLIK YAYINLAR

* THOR (Sayı 16)
* KELOĞLAN SÜPER CİLT (Sayı 8)
* SÜPER KORKU (Sayı 16)
* SALATA (Sayı 10)
* RED SONYA (Sayı 13
* ROM (Sayı 11)
* CONAN ALBÜM (Sayı 5)
* VOLKAN (Sayı 3)

ONBEŞ GÜNLÜK YAYINLAR

* CONAN YENİ MAC. DİZİSİ (Sayı 114)
* FANTASTİK DÖRTLÜ (Sayı 11
* KAPTAN AMERİKA (Sayı 11)
* CONAN SÜPER CİLT (Sayı 36)
* SAVAŞ (Sayı 3)

HAFTALIK YAYINLAR

* CONAN KOLLEKSİYON (Sayı 61)
* CONAN KOLLEKSİYON (Sayı 62)
* CONAN KOLLEKSİYON (Sayı 63

ALFA Yayınları ®

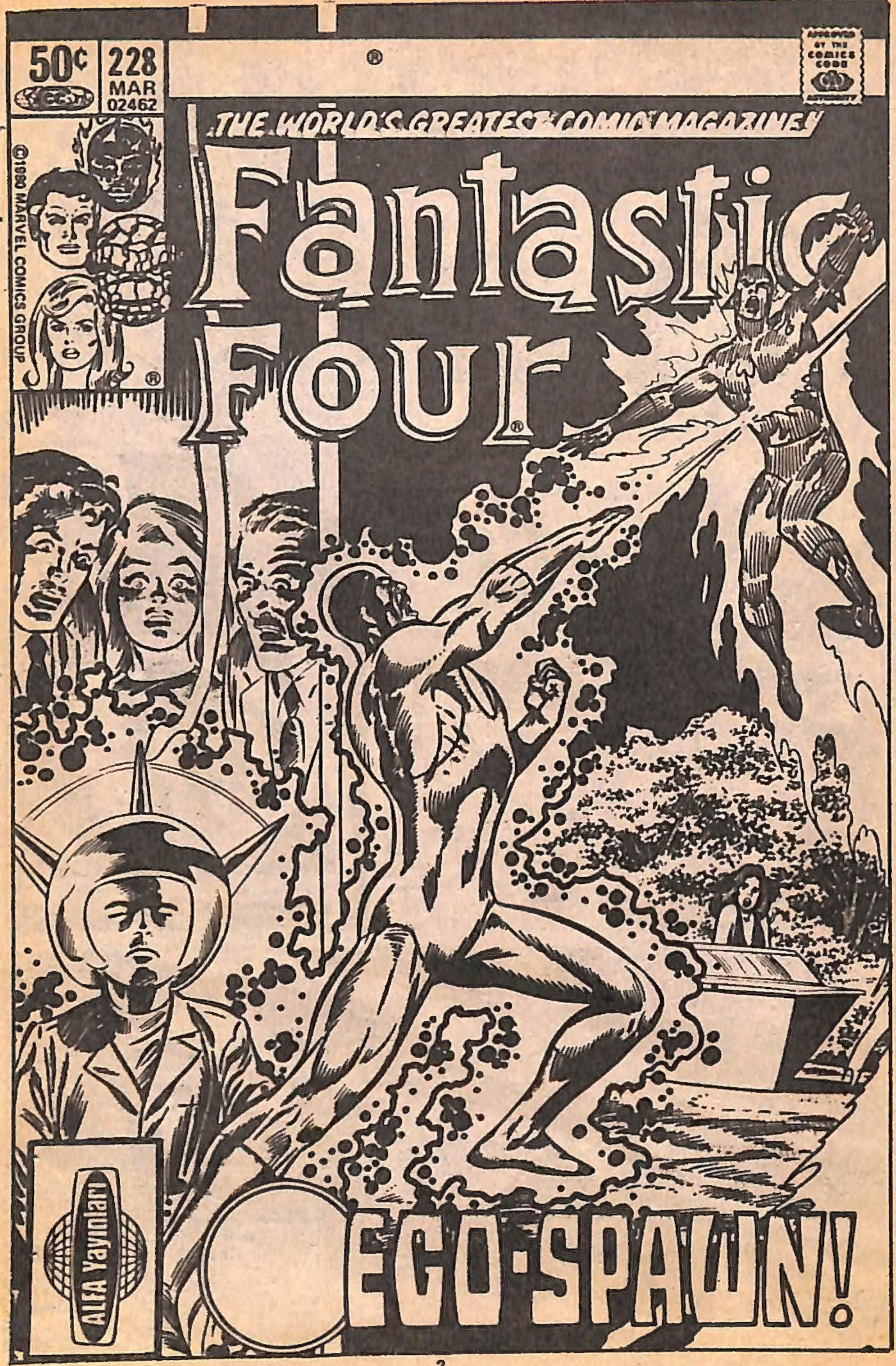
50¢
228
MAR
02462
APPROVED BY THE COMICS CODE AUTHORITY
THE WORLD'S GREATEST COMIC MAGAZINE!
©1980 MARVEL COMICS GROUP
Fantastic Four
ALFA Yayınları
EGO-SPAWN!

BENLİK TOHUMU
II. BÖLÜM
ÖZET: REED RICHAR KA. RISI SUE, OĞULLARI IN TEDAVİSİYLE UĞR KEN, JOHNNY STORM ADLI KIZLA BULUŞMUŞ
PEKİ... NE YAPIYO RUZ?
UÇALIM, JOHNNY! RÜZGAR-LA YARIŞARAK, AĞAÇLA-RIN ÜSTÜNDEN GÖKYÜZÜ-NE YÜKSELELİM... FANTAS-Tİ ARABA OLMADAN...
YANİ...?
EVET, ÖYLE..
İSTEĞİNİZ OLACAK, BAYAN..
ALEVLEN!
AMAN TANRIM! BU ATEŞ ADAM. FRANCO! SANA ANLATTIĞIM GİBİ..
AMA YANIN-DAKİ O ŞANS-LI KIZ KİM?
KİM? SEVİNÇ DOLU BİR KIZ...
YAY! YİNE, YAKIŞIKLI! BU SAATTE 200 KM. HIZLA VİRAJA GİRMEKTEN Bİ-LE HEYE-CANLI!
VE SOLUK KESİCİ BİR HEYECANLA...
...KIZIL BULUTLARA DOĞRU YÜK-SELİP, SONRA ALÇALARAK KARA-RAN GÖKYÜZÜNDE, AYIŞIĞI VE YILDIZLAR ALTINDA, ROMANTİK-ÇE UÇARAK...
HARİKA BİR ŞEY BU, JOHNNY!.. ŞİMDİYE DEK TAT-MADIĞIM BİR DUYGU..
O SIRADA GÖRDÜKLERİ VE DUY-DUKLARI, HER İNSANI HEM AĞ LATIP, HEM GÜLDÜRECEK, KALP ATIŞINI HIZLANDIRIP, RUHUNU GÖKLERE ÇIKARACAK KADAR YO-ĞUN BİR DUYGUDUR.

AMA ONLAR DA ER-GEÇ BİTER. BÜYÜK BİR DOYUM. SUZLUK NEŞEYİ BOZMADAN ÖNCE...
İNANILMAZ BİR ŞEYDİ JOHNNY! BÖYLE BİR ŞEYİ TEK BAŞINA YAŞAMA ŞANSIN VARKEN, YARIŞ ARABASIYLA SIKINTI NİYE?
DEĞİŞİKLİK OLSUN DİYE, LORRIE. VE O MOTOR GÜRÜLTÜLERİNE TUTKUNUM...
BUNU ANLAYABİLİRİM VE ŞİMDİ NE YAPMAK İSTİYORUM, BİLİYOR MUSUN? HI..?
NE?
BUNU!
MMMMM.
ŞİMDİ KENDİNİ İYİ HİSSEDİYOR MUSUN? YANİ O SORUNUN...
OH, SANIRIM EVET... ÖZELLİKLE BEN YANILDIĞI İÇİN... SANA BİR ŞEY SORACAĞIM, LORRIE. İLK KARŞILAŞMAMIZDA KİM OLDUĞUMU BİLİYOR MUYDUN? YANİ ATEŞ ADAM OLDUĞUMU, HA?
SADECE YAKIŞIKLI OLDUĞUNU BİLİYORDUM JOHNNY VE HARİKA SÜRÜCÜLÜĞÜNÜ.
SAHİ, BEN'İN YANILDIĞI KONU NEYDİ?
BU!
ŞİMDİ KENDİMİ GERÇEKTEN DAHA İYİ HİSSEDİYORUM. AMA YİNE ATEŞLENMEDEN BİRAZ DOLAŞSAK, İYİ OLACAK...
AH, EVET.. HAKLISIN...
BEN ATEŞ ADAM OLMAYABİLİRİM AMA, HER YANIM YANIYOR ŞU ANDA...
HEY, FRANCO! BU KIZ, DÜNYANIN EN ŞANSLI KIZI... ATEŞ ADAM ONUN... YAŞAYAN BİR KAHRAMAN ONUN...
O ADAM KORKAK BİR ÖRDEK!
O ATEŞİ OLMADAN, BİR HİÇ! VE BUNU SANA KANITLAYACAĞIM, BETTY!.

ABE JANKOVITZ'IN LABORATUARI...
HİPNOTİZMA İŞE YARAMADI... BİYOLOJİK GERİ DÖNMEYİ DENEYECEĞİZ SANIRIM...
BU İŞİN RİSKİ VAR MI?
BİLİNMEYENLE UĞRAŞIRKEN, HEP BİR RİSK VARDIR. SİZİN OĞLUNUZUN GÜÇLERİ DE BİLİNMEDİĞİNE GÖRE, BİRAZ RİSK VAR.
AMA SEN BANA, ESKİ GÜNLERİMİZDE HİÇ RİSKE ATILMADAN...
...BİR ŞEY KAZANILMAYACAĞINI SÖYLERDİN. DENEYELİM, ABE...
BURASI AŞIKLAR TEPESİ, LORRIE. MANZARAYI BİRAZ DEĞİŞTİRELİM Mİ?
KORKU YÖNÜNDE BİR DEĞİŞİKLİK Mİ?
HAYIR, CANIM...
BAK! FANTASTİ ARABA, BU...!
EVET, FANTASTİK DÖRTLÜ KAMPÜSTEYDİ BUGÜN.
AKLIMA KÜÇÜK BİR HAVAİ FİŞEK GÖSTERİSİ GELDİ. BİRAZDAN...
SANIRIM ÇEVREDEKİLER DE BU OLAYDAN HOŞLANIYORLAR. YOKSA KOLLARIMI BAŞKA ŞEKİLLERDE DE KULLANABİLİRİM...
VE ORADA DURAN BİR ARABA...
O OLDUĞUNU BİLİYORDUM. BURALARDA BU MEVSİMDE BU GÖSTERİ OLMAZDI...
FRANCO, SANIRIM BİRAZ...
KES ARTIK, BETTY! BU KORKAK GÖSTERİŞ YAPMADAN DURAMIYOR... BAKALIM BUNA NE DİYECEK?

SKREEECH!!
HEY, ARKADAŞ!
BERARDI
KIVILCIMLARLA OYNAMAYI İYİ BECERİYORSUN YAKIŞIKLI! AMA BAKALIM BİR ARABA YARIŞINA NE DERSİN? YALNIZ SEN VE BEN YARIŞACAĞIZ... HA?
VE KAYBEDEN, KIZLARIN ÖNÜNDE KORKAK ÖRDEK TAKLİDİ YAPSIN, ANLAŞTIK MI?
ŞAKA YAPIYOR OLMALI, SANIRIM...!
TEMEL KAN BASINCI TESTİNİ YAPACAĞIZ, MERAK ETME. ŞİMDİ SAKİNLEŞ VE DÜŞÜNCELERİNE DOĞRU UZAN, FRANKLİN...
SANKİ UYANIKMIŞSIN, AMA YİNE DE DÜŞ GÖRÜYORMUŞSUN GİBİ...
BAK, ARKADAŞ. SENİNLE KAVGA ETMEYE NİYETİM YOK. 1980'DEYİZ, 1950'DE DEĞİL VE BEN DE JAMES DEAN DEĞİLİM AMA İLLE DE BELA ARIYORSAN...
...NEDEN KENDİNE DAHA İYİ BİR NEDEN BULMUYORSUN, HA?
NİYE SEN...
ÇALIŞIYOR! UYKUNUN ALFA AŞAMASINA ULAŞTI BİLE...
AMAN TANRIM! TÜM LABORATUAR SALLANIYOR! GÜÇLERİ OLMALI... BİR TÜR TELEKİNETİK!
AMA ANLAMIYORUM! GÜÇLERİNİN BU DENLİ ÇABUK ORTAYA ÇIKMASINI... BU DENLİ BASİT...
SANA ÇEKİLİP GİTMENİ SÖYLEDİM!
NİYE SEN KOYMUYORSUN? HA?
FANTASTİ-ARABAYA BİR DAHA DOKUN DA GÖR...!
TONK
HAYIR, JOHNNY... BURADAN GİDELİM... LÜTFEN!

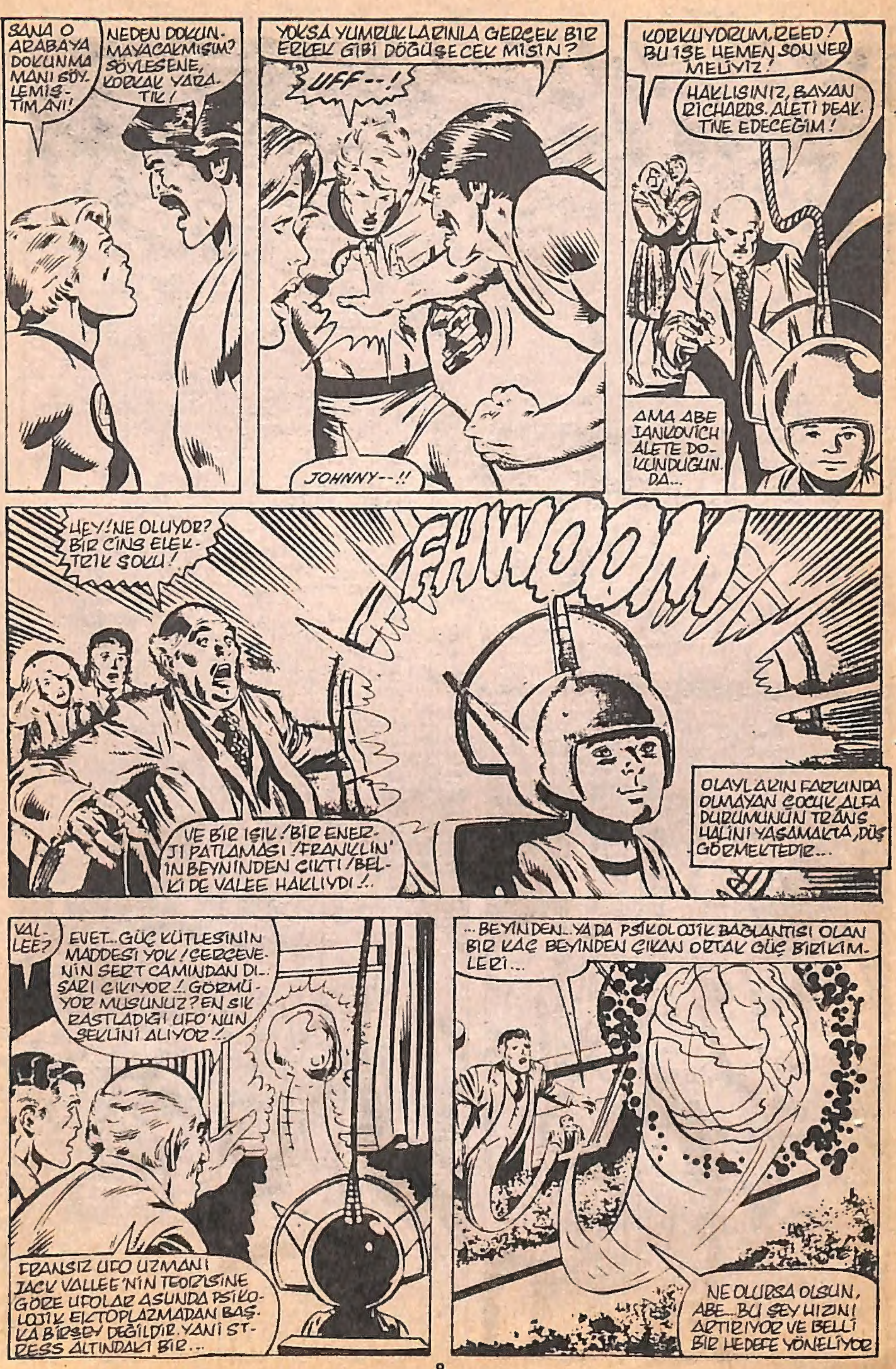
SANA O ARABAYA DOKUNMAMANI SÖYLEMIŞTIMANI!
NEDEN DOKUNMAYACAKMIŞIM? SÖYLESENE, KORKAK YARATIK!
YOKSA YUMRUKLARINLA GERÇEK BIR ERKEK GIBI DÖĞÜŞECEK MISIN?
UFF--!
JOHNNY--!!
KORKUYORUM, REED! BU IŞE HEMEN SON VERMELIYIZ!
HAKLISINIZ, BAYAN RICHARDS. ALETI DEAKTIVE EDECEĞIM!
AMA ABE IANKOVICH ALETE DOKUNDUĞUNDA...
HEY! NE OLUYOR? BIR CINS ELEKTRIK ŞOKU!
FHWOOM
VE BIR IŞIK! BIR ENERJI PATLAMASI! FRANKLIN'IN BEYNINDEN ÇIKTI! BELKI DE VALEE HAKLIYDI!..
OLAYLARIN FARKINDA OLMAYAN ÇOCUK ALFA DURUMUNUN TRANS HALINI YAŞAMAKTA, DÜŞ GÖRMEKTEDIR...
VALLEE?
EVET... GÜÇ KÜTLESININ MADDESI YOK! ÇERÇEVENIN SERT CAMINDAN DIŞARI ÇIKIYOR!.. GÖRMÜYOR MUSUNUZ? EN SIK RASTLADIĞI UFO'NUN ŞEKLINI ALIYOR!..
FRANSIZ UFO UZMANI JACK VALLEE'NIN TEORISINE GÖRE UFOLAR ASLINDA PSIKOLOJIK EKTOPLAZMADAN BAŞKA BIRŞEY DEĞILDIR. YANI STRESS ALTINDAKI BIR...
...BEYINDEN... YA DA PSIKOLOJIK BAĞLANTISI OLAN BIR KAÇ BEYINDEN ÇIKAN ORTAK GÜÇ BIRIKIMLERI...
NE OLURSA OLSUN, ABE... BU ŞEY HIZINI ARTIRIYOR VE BELLI BIR HEDEFE YÖNELIYOR

"BU HEDEFİN NE...YA DA NERESİ OLDUĞU-NU NASIL TAHMİN EDEBİLİRİZ,DERSİNİZ?.
PEKİ,KOCA ADAM...YETER ARTIK.KİMSE JOHNNY STORM'A BÖYLE DAVRANAMAZ!
ÖYLE Mİ? BİR DAHA YAPAYIM DA GÖR ÖYLEYSE, KORKAK ÖRDEK!
JOHNNY,BAK! ORADA BİR UFO VAR! TAM...TAM ÜZERİMİZE GELİYOR, BAK!..
FUH-SHOOM
AGH-H-H--!
FRANCO! O ŞEY FRANCO'YA ÇARPTI!..VE ONA BİR ŞEYLER YAPIYOR!
EVET!..
İKİ TUHAF YARATIĞIN ÇOCUĞU OLMAKTAN BIKTIM ARTIK! BU YETMİYORMUŞ GİBİ,GÜÇLERİMİ KONTROL EDEMEDİĞİMİ SÖYLÜYORLAR!..
VE SEN,JOHNNY DAYI!..BENİ BIRAKIP GİTTİN! RANDEVUN...VE MİDEN,BENDEN DAHA ÖNEMLİYDİ!..
HEY...NE-NELER DUYUYORUM?!..
BIKTIM ARTIK,DUYUYOR MUSUN? VE ACISINI SENDEN ÇIKARACAĞIM!..
SANA BUNU ÖDETECEĞİM...
HAYIR! İTİBARIMI KORUMALIYIM! BETTY ONUN ÖNÜNDE GERİ ÇEKİLDİĞİMİ GÖRMEMELİ! YENİLSEM DE...
NELER OLUYOR? BU FRANKİE'NİN SESİ DEĞİL!..

BENİ DİKKATE ALMAYA BAŞLAYANA DEK.. ÇOK CANIN YANACAK, JOHNNY DAYI!
ALEV-LEN!
BU ADAMI ÇEVREDEKİLERE ZARAR VERMEDEN DURDURMALIYIM, LORRIE!
ARABAYI KULLANABİLİR MİSİN?
ŞEY...SANIRIM EVET, JOHNNY...HER TAŞITI KULLANABİLİRİM!
NE YAPMAMI İSTİYORSUN?
GİT DİĞERLERİNİ GETİR. BU ADAM ÇOK TEHLİKELİ OLABİLİR!
İŞTE BUNDAN KORKUYORDUM! O UFO KÜTLESİNDEN TUHAF BİR ENERJİ KAZANDI. ATEŞ TOPLARIMDAN ETKİLENMİYOR!
ONLARI ÇAĞIRMAK İÇİN İŞARET FİŞEĞİ KULLANACAĞIM!
BU SANA BİRAZ ZAMAN KAZANDIRIR...
TAMAM, JOHNNY...GİDİYORUM!
BİRAZ DAYAN YAKIŞIKLI. SENİ YİTİRMEK İSTEMİYORUM...
...BİRBİRİMİZİ SEVİYORUZ ÇÜNKÜ!..
HAKLISIN ABE! YANINA YAKLAŞAMIYORUZ! MAKİNAYI KAPAMANIN OLANAĞI YOK!..
HEY, UZUN! ATEŞ'İN BAŞI DERTTE! VE İŞTE FANTASTİ ARABAYLA LORRIE DE GELİYOR!..
SANIRIM FRANKLIN'İN BAŞINDAN ÇIKAN O UFO İŞİNE KARIŞTILAR! OLAYLA İLGİLENMELİYİZ...AMA FRANKLIN'İ BURADA BÖYLE YALNIZ...
KONTROLUMÜZDE OLMAMASINA KARŞIN, ACI ÇEKMİYOR O, REED! BEN YANINDAYIM. ER GEÇ YORULACAKTIR. O ZAMAN MAKİNAYA ULAŞABİLİRİM.
GİT, CANIM!
JOHNNY TEHLİKEDE OLABİLİR. BEN BURADAYIM NASIL OLSA...!

VE AKILLARI FRANKLIN'IN DURUMUNA TAKILI BİR HALDE FANTASTİ-ARABAYA ATLAYAN BAY FANTASTİK VE YARATIK, OLAY YERİNE YÖNELİRLER...
NELER OLDU, LORRIE?
ASLINDA TAM BİLMİYORUM!
GARİP AMA, GÖZLERİMLE GÖRDÜM. O TUHAF UFO, SORUN ÇIKARMAK İSTEYEN BİR SERSERİYE ÇARPTI.
O ADAMI JOHNNY'NİN BİLE BAŞEDEMEYECEĞİ GARİP BİR YARATIĞA DÖNÜŞTÜRDÜ!
DİĞERLERİ... BENİ CEZALANDIRMAYA GELİYORLAR!..
BENDEN UZAK DURUN!
ÇABUK OL, REED! ÇEVRESİNİ ATEŞ ÇEMBERİYLE SARDIM AMA, TEK YAPABİLDİĞİM, DİKKATİNİ ÜZERİMDE TOPLAMAK!
ENGEL OLUNAMAYAN BİR BEYİN GÜCÜNE SAHİP OLMALI...!
UFF! ANLADINIZ MI?
EVET!
VE AZ SONRA DA...
...KENDİLERİ İLK SALDIRIYI HİSSEDERLER!
HAY ALLAH! EMNİYET KEMERLERİNİ BAĞLAMALIYDIK!
KORKMA, BEN... DÜŞMEKLE PEK CANIN YANMAZ!
LİSTESİNDEN GELİRİZ!

HAKLISIN, UZUN!.. HEP İYİ BİR TRAMBOLİN OLMAYI BAŞARMIŞTIN!..
YARATIK'LA BAY FANTASTİK'TE GELDİLER!..
EVET, SANIRIM ARTIK YETER JENNY... BURADAN UZAKLAŞSAK, İYİ OLACAK!..
HEY, BEN! ARABA DÜŞÜYOR... ONUNLA İLGİLENMELİYİZ! KONTROLDEN ÇIKMIŞ...!
ARABALARI EZEBİLİR...!
ÜZÜLME, UZUN... BURADAN ELİMİ UZATIVERİP ONU TUTMAM...
PEK ZOR OLMAZ SANIRIM. O ALÇAK HERİF NEREDE?
OFF! BENİ HIRPALAMAYA BİR SON VER ARTIK, FRANKLIN! YARDIM ETMEĞE ÇALIŞIYORUM!
HAYIR... UZAK DUR!.. DUYUYOR MUSUN?
DAYAN BİRAZ, REED! BU SADECE NORMAL BİR ADAMDI... KAVGA İSTEYEN BİR SERSERİ. AMA BİRDEN O KÜTLE ÇARPTI VE... NİYE ONU SEÇTİ, BİLMİYORUM!
O IŞIK KÜTLESİ FRANKLIN'DEN ÇIKTI, JOHNNY!
BELKİ BU SERSERİNİN EGOSU ONU ÜZERİNE ÇEKTİ...
...GARİP BİR PSİKOLOJİK İLETİŞİM SONUCU... AMA EĞER BU BİR ÇOCUKSA, ONA ZARAR VEREMEYİZ!.. BEN SENİN DERİN KALIN. ONU YAKALAYABİLİR MİSİN?
ŞANSIMI DENEYECEĞİM, UZUN...
SKRUNCH!
...KENDİMİ İZOLE ETTİKTEN SONRA TABİİ...
HAYIR! BIRAK BENİ!
GÜZEL, BEN. ŞİMDİ SIKI TUT, ONU!..
ATEŞİNLE RÜZGAR YARATARAK, ENERJİYİ ONUN KAFASINDAN SÖKÜP ALMALISIN, JOHNNY...
AMA BİRAZ ÇABUK OL!..

ÇALIŞACAĞIM REED... ÇALIŞACAĞIM !..
İŞE YARIYOR, JOHNNY!
BEN ONU TUTABİLDİĞİNCE SÜRDÜR!
TAMAM. BAYILMIŞ OLMALI. BIRAKABİLİRİZ ARTIK...
VAKTİ DE GELMİŞTİ. ARABALI HAYDUT BELASINI ARIYORDU ZATEN!..
İYİ BİR EKİP ÇALIŞMASIYDI, ARKADAŞLAR. AMA ŞİMDİ BU ADAMI NE YAPACAĞIZ? VÜCUDU HALA O ENERJİYLE YÜKLÜ VE KENDİNE GELDİĞİNDE...
DURUN BİR DAKİKA! ÖYLE DALDIK Kİ, EN AÇIK ŞEYİ GÖREMEDİK!
HA? NE DEMEK İSTİYORSUNUZ?
FRANKLIN'IN DİKKATİNİ DAĞITIN, PROFESÖR. YENİ BİR ELEKTRİK ŞOKU OLSA BİLE.. BİR ANLIĞINA!
İYİ ÖYLEYSE... OOOF!!
BU YETERLİ Mİ, BAYAN RICHARDS?
BAYAN RICHARDS? NEREDESİNİZ? NEREYE GİTTİNİZ?..

BURADAYIM, PROFESÖR. FRANKLIN'IN BILINÇALTI SALDIRISINDAN KURTULUP, BURAYA GELDİM...
...VE MAKİNAYI KAPATMAYI BAŞARDIM!
BAKIN! ENERJİ TOPU GERİ ÇEKİLİYOR!
NE OLDU? DÖĞÜŞÜ YİTİRDİM Mİ YOKSA?
SUSIE'YLE ABE... FRANKIE'YE ULAŞMAYI BAŞARDILAR, SANIRIM. BAŞARDILAR!
NELER OLDU, ANNECİĞİM? DENEY BİTTİ Mİ? NASIL GEÇTİ?
EVET, FRANKLIN. BİTTİ, CANIM... BİTTİ...
VE BİRBİRİNE BAĞLI İKİ BENLİK, EVLERİNE DÖNERLER. BELKİ BİRAZ DÖNERLER, YORGUNCA...
SONUÇ:
KENDİMİ BİRAZ GARİP HİSSEDİYORUM, REED.
SENİN HATAN DEĞİLDİ, ABE. AMA SANIRIM, İLERİDEKİ DENEYLERİ KENDİM YÖNETECEĞİM. SORUMLULUK SADECE BENİM OLMALI...
AMA DENEYLERİM HALÂ...
ABE... FRANKLIN'IN GÜÇLERİ, KORKTUĞUMUZDAN DA ŞİDDETLİ... BİZE YARDIM ETTİN, YOL GÖSTERDİN...
...AMA SENİN KATILMANA VİCDANIM İZİN VERMİYOR!
İNAN, SANA GÜVENMEDİĞİMDEN DEĞİL, ABE! SADECE OĞLUMA DUYDUĞUM SEVGİ VE SORUMLULUKTAN...!
PEKİ, REED. BUNU KABUL ETMEK ZORUNDAYIM...
HEPİNİZE İYİ ŞANSLAR!
BUNA İHTİYAÇLARI VAR.
GELECEK SAYI:
KARA DELİK'TEN GELEN ŞEY!..

50¢
229
APR
02462
©1981 MARVEL COMICS GROUP
Fantastic Four
THE WORLD'S GREATEST COMIC MAGAZINE!
BEWARE THE SEEKER OF DARKNESS.. FOR HE SHALL DESTROY US ALL!
SIEN / SINN
ALFA Yayınları

Fantastic Four No 229 Copyright © 1981 by MARVEL COMICS GROUP, Marvel Entertainment Group, Inc Copyright © 1988 Bu dizinin Türkiye'de ve Türkçe konuşulan ülkelerde kitap ve dergi olarak yayın hakkı Alfa Yayıncılık Ltd Şti'ne verilmiştir

OH, EVET. ŞU KENTE YENİ GELEN ADAMINDI, DEĞİL Mİ? LUNA CRUSADER MİYDİ, NEYDİ?
BANA SORARSAN, KOSTÜMLÜ BİR SOYTARI!
ADI, AY ŞÖVALYESİ, BEN... VE KONU OLARAK TA...
...BENİ SON YILLARDAKİ ŞEYLERDEN DAHA ÇOK İLGİLENDİRİYOR...
ÇOK GÜZEL YAPMIŞSIN, ALICIA...
ŞİMDİ YEMEĞİMİZİ YİYELİM.
BU DENLİ HAMALLIKTAN SONRA, MİDEM KARA BİR ÇUKURA DÖNDÜ...
TAMAM, BEN. ŞARKÜTERİDEN SOĞUK BİRŞEYLER ALMIŞTIM. SALAM DA OLMALI...
HARİKA. BİLİYOR MUSUN, CANIM? BERABERCE BİR GÜN TATİL YAPMAK, ÇOK HOŞ. TEHLİKE KORKUSU OLMADAN...
EVET.
BU ARADA, HAYVANAT BAHÇESİNDE... ANA-BABA-OĞUL, AYNI DUYGULARI PAYLAŞIYORLAR...
BANA KUTUP AYILARINI ANLAT, BABA!
PEKİ, FRANKLIN... ONLAR SOĞUK İKLİMLERDE YAŞARLAR. ONUN İÇİN DE BEYAZDIRLAR...
...YAŞADIKLARI KAR VE BUZLARIN ARASINDA SAKLANABİLMELERİ İÇİN TABİİ...
HARİKA! BU ONLARIN ÇOK İŞİNE YARIYORDUR. ŞİMDİ DE SÜRÜNGENLER BÖLÜMÜNE GİDELİM. YILANLARI GÖRECEĞİM...
BUGÜN ÇOK MUTLUYUM, SEVGİLİM...
HEP BÖYLE NORMAL BİR AİLE OLMAYI İSTERDİM... AH, BİR DE FRANKLIN'İN GİZEMLİ GÜCÜNÜN YARATTIĞI MUTSUZLUK OLMASAYDI...
O SORUNU ÇÖZENE DEK PEŞİNİ BIRAKMAYACAĞIM, SUE. ŞU ANDA BİLE KAFAMIN BİR YERLERİNDE, BU KONUYLA İLGİLİ TEORİLER VAR...
AMA ŞİMDİ DAHA HOŞ ŞEYLER DÜŞÜNELİM. KOBRALAR, PİTONLAR GİBİ...
REPTILE HOUSE
TAMAM, CANIM. PEKİ...

VE KENT MERKEZİNDEKİ GÖSTERİ SALONUNDA, FD'NÜN EN GENÇ ÜYESİ VE YENİ AŞKI... LORRIE MALTON... ARABA FUARINI GEZMEKTEDİRLER...
ŞURADAKİ TEKERLEK TAKIMI ÇOK GÜZEL, DEĞİL Mİ?
ALFA ROMEO
MG
MG
AUTO
AUTO EXPO
TEKERLEK Mİ? NE TEKERLEĞİ, CANIM?
EVET, ANLIYORUM. BUNLARI BİLEN BİRİNİ BULMANIN DÜŞ OLDUĞUNU SANIYORDUM...
YANİ DÜŞÜN GERÇEKLEŞTİ Mİ?
ÜF ÜÜF...
İŞTE BİR ÜF DAHA! ŞU MOTORA BAK, LORRIE... TURBO V-8 MİDİR, NEDİR?
BENCE, BAY STORM... BİRAZ DAHA YAKLAŞIRSANIZ, GÖRÜRSÜNÜZ Kİ...
TRIUMPH
AUTO
...BU, OTOMATİK BİR 8-6-4 'DÜR. HIZLANMAK İÇİN 8 SİLİNDİR, GÜÇ İÇİN 6 SİLİNDİR VE KULLANIM İÇİN DE 4 SİLİNDİR...
ULP! ARABALARLA İLGİLİ BU DENLİ ÇOK ŞEY BİLMENİ DÜŞÜNMELİYDİM.
BİR KAÇ ŞEY HAKKINDA DAHA...
BİLMEK İSTER MİSİN? YA DA BİR DENEME?
UH... MMM...
VE İŞTE BÖYLECE...
NEW YORKLULAR'IN NADİREN DÜŞLEDİKLERİ SAKİN BİR CUMARTESİ GEÇER.
AMA ÖĞLEYİN 2.42'DE BİR KARANLIK, BÜTÜN NEŞELİ SICAKLIĞINI VE UMUDUNU ALARAK, GÜNEŞİ KAPLAR.
GÖKYÜZÜNDE EĞİK-BÜĞÜK, KARA ÇİZGİLER BELİRİR... VE KENTİ ELE GEÇİRMEYE BAŞLAR. AMA DÜNYA'NIN YOK OLUŞU DAHA BAŞLAMAMIŞTIR.

GÜNÜ AZ SONRA...
NELER OLUYOR? ÖNCE ELEKTRİKLER KESİLDİ. ŞİMDİ DE HER ŞEY UÇUŞUYOR!
BİRDEN HAFİFLEDİM, BEN!..
BİR TÜR HAVA BOŞLUĞU YA DA KARŞI YER ÇEKİMİ OLAYI VAR. TÜM FİZİK KURALLARINI ALT-ÜST EDİP...
...IŞIĞI BİLE KENDİNE ÇEKİYOR!
JOHNNY, NE OLUYOR?
BİL-BİLMİYORUM, LORRIE..!
KÖPEĞİM..!
BAY FANTASTİK... NELER OLUYOR? HERŞEY DELİRDİ..! BİR ŞEYLER YAPMALISINIZ!..
SAKİN OLUN, BAYAN. YAKALADIM ONU!
HAKLI... AMA NE YAPABİLİRİM? KİM NE YAPABİLİR Kİ?
DAYAN ALİCİA! BU SONSUZA DEK SÜREMEZ!
BEN... SOLUK ALAMIYORUM!
ALEVLENİP, GÜVENLİ BİR YERE UÇMALIYIM...
YO... İŞE YARAMIYOR! HİÇ OKSİJEN YOK Kİ..!
NEW
BİR ŞEYLER YAKALA, LORRIE... VE ONA TUTUN!
TAM BİR VAKUM İÇİNDEYİZ. VE İNSAN VÜCUDU EĞER KORUNMAZSA, BUNA BİR KAÇ SANİYE DAYANABİLİR...
BENİM GÖRÜNMEZ KABARCIĞIM OĞLUMU BİR KAÇ DAKİKA KORUR. YA SONRA?
VE KORKUNÇ KARANLIK, BAŞLADIĞI GİBİ, ANİDEN BİTER...
...YA DA KISMEN BİTER. BİRAZ IŞIK VE HAVA GELİR...
...AMA GÖKYÜZÜ HALÂ NEGATİF GÜÇ IŞINLARIYLA DOLUDUR. SANKİ KARANLIK ÜSTTEN ATILMIŞ VE KENTİ KORKUNÇ GÖLGELERLE DOLDURAN BİR HAVA GELMİŞTİR...

UFF... NE DENLİ İĞRENÇ BİR DENEYDİ BU!.. SANKİ CİĞERLERİM DIŞARI ÇEKİLİYOR...
BAKAYIM ALİCIA İYİ Mİ?
İYİ MİSİN, CANIM?
BİRAZ BAŞIM DÖNÜYOR, BEN... NE OLDU?
BU GERÇEKTEN ÇOK İYİ BİR SORU..
...VE BEN DE YANITI ÖĞRENMEK İSTİYORUM!
AMAN TANRIM! BU, YANKI CADDESİNDEKİ SİSTEN DE KATI... SANKİ KARA YILANLAR GÖĞÜ KIRBAÇLIYOR!..
SOKAKLAR KORKUNÇ HALDE!.. SANKİ KENTTE AZ ÖNCE BİR SAVAŞ YAŞANMIŞ!..
AMA EN AZINDAN, İŞİN KÖTÜ KISMI BİTTİ GİBİ, CANIM. GİDİP REED'İ BULSAM, İYİ OLACAK...
SEN BURADA KAL VE KENDİNE İYİ BAK, HA?
BEN İYİYİM, BEN.
OTOMOBİL FUARINDA...
YİNE SOLUK ALABİLİYORUM! OH, ÇOK ŞÜKÜR!
AUTO EXPO
GEL, LORRIE.. BAXTER BİNASINA GİDİYORUZ...
"...ŞİMDİ!"
BU NEYDİ, REED?
MERKEZE GEL, JOHNNY. BUNU LABORATUARIMDA KONUŞALIM...
BAKIN... İŞTE ONLAR!
EVET, BU ONLARIN İŞİ OLMALI! NE ZAMAN BU KENTTE GARİP BİR ŞEYLER OLSA, BUNLARIN O İŞTE PARMAĞI VARDIR...

ARTIK YETER! ŞUNLARDAN TEMELLİ OLARAK KURTULALIM, ARKADAŞLAR!
BUNLAR ÇILDIRMIŞ, REED. ANİDEN ÇIKAN BİR AYAKLANMA GİBİ...
SEN SADECE GÖRÜNMEZ GÜÇ ALANINI KULLAN, SUE... BİZİ KORU...
SİZİ PİS SERSERİLER! BİZİM BU İŞLE İLGİMİZ YOKTU! ONA ENGEL OLABİLECEK TEK GÜÇ TE, BİZİZ! ŞU DÜNYAYI KAÇ KEZ KURTARMALIYIZ Kİ...
YO JOHNNY... SİNİRLENMEK İÇİN YANLIŞ BİR ZAMAN...
SAKİN OL JOHNNY DAYI...
HERKES BAXTER BİNASINA... KALABALIKTAN UZAKLAŞIN... MERKEZE GİDİN!
BÖYLECE...
NE OLDU, REED? GÖKYÜZÜNDEKİ O KARA ÇİZGİLER NE ANLAMA GELİYOR?
GÜZEL SORU, SUSIE. AMA BENCE, UZUN YANITINI BİLMİYOR...
BU AŞAMADA, DÜNYADAKİ HİÇ KİMSENİN, NE OLDUĞUNU BİLDİĞİNİ SANMIYORUM.
BAKIN! İŞTE YANIT ORADA!
GÖKTEKİ O KARA LEKE! KARA ÇİZGİLERİN KAYNAĞI, O!..
NOKTA BÜYÜYOR... YAKLAŞIYOR... TAM ÜSTÜMÜZE GELİYOR!
YAVAŞ YAVAŞ İNSAN BİÇİMİ ALIYOR! AMA KİM, YA DA NE BU?..

VE NİÇİN BURAYA GELİYOR, REED? NİYE HEP NEW YORK? NİYE HEP BİZ?
SANIRIM NEDENİNİ BİLİYORUM, SUE... BU BENİM DEDEKTÖRÜM. NASA'NIN YİTİK BİR HABERLEŞME UYDUSUNU BULMAK İÇİN YAPMIŞTIM BUNU...
YANKILANMA YA DA EKOLASYON İLKESİNE GÖRE ÇALIŞIYOR... EĞER ÇIKAN IŞINLAR BİR NESNEYE ÇARPIP YANSIRLARSA, ALARM VERİYOR...
AMA ŞİMDİ IŞINLAR O KARA KÜTLEYE ÇARPIYOR...
...VE ALARM ÇALIŞMIYOR. DEMEK Kİ, IŞINLAR YANSIMIYOR. BU KARA KÜTLE TARAFINDAN EMİLİYOR!
YANİ KARA KÜTLE, DEDEKTÖRÜ BİR HEDEF OLARAK KULLANIYOR. SADECE NEW YORK'A GELMEKLE KALMIYOR, DOĞRUDAN BAXTER BİNASINA DALIŞA GEÇİYOR!
O ZAMAN DIŞARIDAKİ KALABALIK... HAKLIYDI!
BU, BİZİM SUÇUMUZ! ŞU ALETİ KAPA, REED!
KAPATTIM, SUE. AMA BU AŞAMADA BİR YARARI OLMAZ. KÜTLE DURAMAYACAK YAKINLIKTA!
FRANKLİN! EĞER BU BİNAYA ÇARPACAKSA OĞLUMUZU BURADAN ÇIKARMALIYIZ!
SEN DE GİTSEN, İYİ OLUR LORRIE!
BURASI SENİN İÇİN UYGUN BİR YER DEĞİL...
KENTE 15 DAKİKA ÖNCE OLANLARI GÖRDÜKTEN SONRA, BİZ DE PEK GÜVENCEDE SAYILMAYIZ. SÜPER GÜÇLERİMİZ OLSA BİLE...
FRANKLİN'İ ALİCİA'NIN EVİNE GÖTÜREBİLİR MİSİN, LORRIE?
ADRES BURADA!
ELBETTE, SUE!..
DAYAN, LORRIE... HEPİMİZ SAĞ SALİM KURTULURUZ!
TABİİ, YAKIŞIKLI... EĞER BUNU YAPAMAZSAN, SENİNLE BİR DAHA KONUŞMAM!
SENDEN ANNENİN KÜÇÜK CESUR ADAMI OLMANI İSTİYORUM. LORRIE VE ALİCİA'YI ÜZME, OLDU MU?

BU ARADA, DAMDA...
ARTIK HİÇ KUŞKU YOK, UZUN... BU BİR TÜR "KOCAMAN İNSAN" !..
DAHA DA KÖTÜ, BEN... HIZI VE İZLEDİĞİ YOL, AYNEN BAXTER BİNASIYLA ÇARPIŞACAK ŞEKİLDE !..
REED! DAMIN KENARINDAN LORRIE İLE FRANKLIN'İ GÖREBİLİYOR MUSUN?
METROYA ULAŞABİLDİLER Mİ?
İŞTE ORADALAR! ASANSÖR GECİKMİŞ. BİNADAN YENİ ÇIKIYORLAR DAHA!
EĞER BİNAYA ÇARPILIRSA ÜSTLERİNE YIKILIR!
"ONLARI KORUMAK İÇİN, GÜCÜMÜZÜ KULLANMALIYIZ !..
ONLARI KORU, ABLA!
ALEV-LEN!
BEN DİKKATİNİ BAŞKA YÖNE ÇEKECEĞİM !..
SÜPER NOVA YOĞUNLUĞUNDA BİR ALEVLE !..
AMA HIZLA DALIŞA GEÇMİŞ OLAN KÜTLE, ÇOK AZ YAVAŞLAR...
...VE ATEŞ'İN ISI VE IŞIK PATLAMASINI EMER...
BAŞKA ATEŞLİ NUMARALAR DENE, JOHNNY!
O ARTIK KÜTLE EMMİYOR... EŞYALAR HAVADA UÇUŞMUYOR ARTIK !..
...AMA ENERJİ EMİYOR... DİPSİZ BİR KUYU GİBİ!

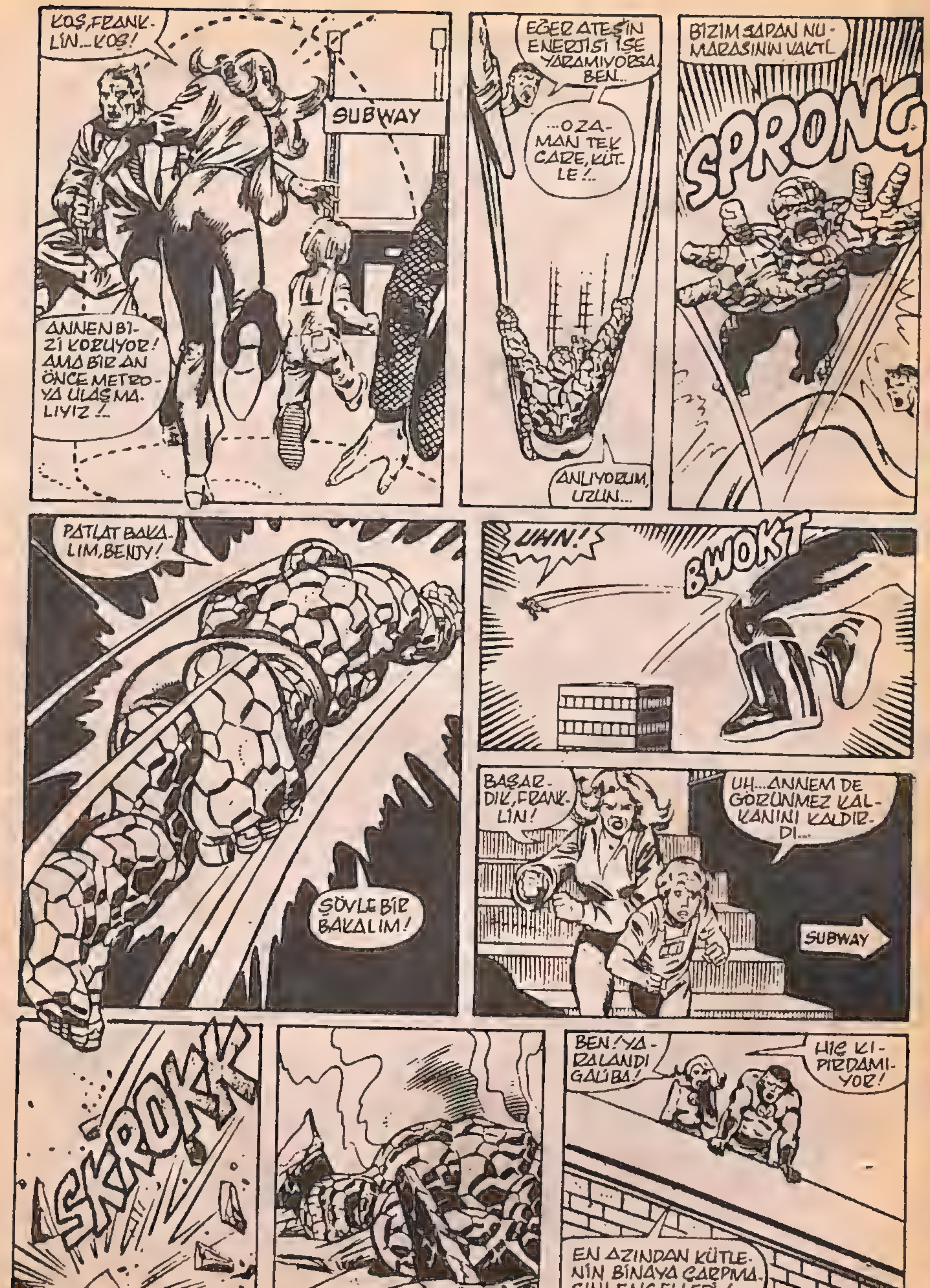
KOŞ, FRANK-LİN...KOŞ!
SUBWAY
ANNEN Bİ-Zİ KORUYOR! AMA BİR AN ÖNCE METRO-YA ULAŞMA-LIYIZ!..
EĞER ATEŞ'İN ENERJİSİ İŞE YARAMIYORSA BEN...
...OZA-MAN TEK ÇARE, KÜT-LE!..
ANLIYORUM, UZUN...
BİZİM SAPAN NU-MARASININ VAKTİ.
SPRONG
PATLAT BAKA-LIM, BENJY!
ŞÖYLE BİR BAKALIM!
UHN!
BWOKT
BAŞAR-DIK, FRANK-LIN!
UH...ANNEM DE GÖRÜNMEZ KAL-KANINI KALDIR-DI...
SUBWAY
SKROKK
BEN! YA-RALANDI GALİBA!
HİÇ KI-PIRDAMI-YOR!
EN AZINDAN KÜTLE-NİN BİNAYA ÇARPMA-SINI ENGELLEDİ!
GEL, SUE...ORAYA İNMEK İÇİN JETİ KULLANALIM...!

BENNN!
GELİ-YORUM, BEN...
HADİ, KOCA KÜTÜK... NUMARAYI BIRAK, İYİ OLDUĞUNU BİLİYO-RUM. İYİ OLMAK ZORUNDASIN!
BENİ DUYUYOR MUSUN, BEN?
UFF... BU DA NE?
HEY, BENİ SARSMAYI BI-RAK, SISKA! DÜŞÜMDE A-LICIA'YI GÖRÜYORDUM...
ÜZGÜ-NÜM, BEN... ÜZ-GÜNÜM!
AMA O SIRADA İKİ ARKADAŞIN ÜZERİ-NE, TÜM IŞIĞI KAPLAYAN, KARANLIKLAR-DAN DA KARANLIK BİR GÖLGE DÜŞER. IŞIĞI YÜZEYİYLE TOPLAYIP EMEN... KAS-VETLİ, KORKUNÇ BİR GÖLGE...
BU İNSAN-CANAVAR KÜK-RER... VE SAĞIREDİCİ SES, SESSİZLİĞİN TA KENDİSİDİR. KULAKLARA DAYANILMAZ BİR ACI SAPLANIR...
BÖYLESİNE BİR ŞEY İÇİN BUNU SÖYLEMEK GÜLÜNÇ OLUR, ATEŞ... AMA BANA KÜÇÜLÜYOR GİBİ GELDİ...
HAKLISIN, BEN. SAN-Kİ VÜCUDUNDAN ÇIKAN O KARA ŞEYLER ONU EMİP, KÜÇÜLTÜYOR GİBİ...
AMA YİNE DE ÇOK GÜÇLÜ! KENTİ ALT-ÜST ETTİ BİLE! KILINI BİLE KIPIRDAT-MADAN HEM DE!

DEMEK Kİ YİNE ENERJİYLE BİRLİKTE, KÜTLEYİ DE TÜKETMEYE BAŞLADI...
KIPIRDAMAN, KULAĞININ DİBİNDEKİ VIZILTININ FARKINA VARMA ZAHMETİNE GİRMEDEN...
HADİ, BEN... ONA ENGEL OLMALIYIZ!
--SALDIRIR, DEV!
KARA ÇİZGİLER... DOKUNGAÇ GİBİLER...
...UZANIP, BENİ YAKALADILAR! ALEVİMİ TÜKETİYORLAR!
HAVADA DURAMIYORUM, BEN! TUT...!
NE YAPACAĞIMI SANMIŞTIN, ATEŞ? KALDIRIMI KİRLETMENE İZİN VERECEĞİMİ Mİ?
KENDİME GELMEM BİRAZ VAKİT ALACAK, BEN...
İSTEDİĞİN KADAR DİNLEN, ATEŞ. ÇÜNKÜ BU GELİŞMEMİŞ YARATIK, BAM TELİME BASTI!
VE SEVECEN, MAVİ GÖZLÜ YARATIK SİNİRLENDİĞİNDE, DAYAK VAKTİNİN GELDİĞİNE İNANMAK GEREKİR...
AMA KARA DOKUNGAÇLARINDAN BİRİ, KENDİ KENDİNE HAREKETE GEÇEREK ATILIR VE...
FROKT
NE OLUYOR? YANLIŞ ADAM DÖĞÜLÜYOR!
ÇOK HIRPALANIYORLAR SUE... YARDIM ETMELİYİZ!
ONA YAKLAŞAMADIM BİLE!..

VE ŞİMDİ KARA DOKUNGAÇLAR, ÖNLERİNE ÇIKAN HER YERE ŞİDDET GÖTÜRMEKTEDİRLER...
...BİRİ KOCA BİR BLOKU SÖKER...
MİMARLARIN, YAPILARININ BU DENLİ YÜKSEĞE ÇIKACAĞINI DÜŞLERİNDE BİLE GÖREMEDİKLERİNİ SÖYLEMEK, YANLIŞ OLMAZ SANIRIM.
İMDAT! DELİLİK BU! DELİLİK!
BİRİ İNDİRİN!
GEL, ABLA... ALEVLERİM GÜÇLENDİ YİNE!..
JOHNNY! NE...
BURAYI BOŞALTMALIYIZ!.. REED'LE BEN, BU KOCA ÇOCUKLA YALNIZ BOĞUŞMAK ZORUNDALAR!..
ONLARI İKİŞER İKİŞER İNDİREBİLİRİM!
SEN DAHA İYİ BİR YOL BULMAYA ÇALIŞ!
TAMAM, JOHNNY. YERDE GÖRÜNMEZ BİR TORBA OLUŞTURACAĞIM!
DUBLÖRLERİN DÜŞÜŞÜ YAVAŞLATMAK İÇİN KULLANDIKLARI TÜRDEN...
TAMAM, ATLAMAYA BAŞLAYIN!..
SEN AKLINI MI KAÇIRDIN, BAYAN? NEREYE ATLAYACAĞIZ? BEN BURADA KALMAYI YEĞLERİM!..

ÖZÜR DİLERİM...
AŞAĞIDA BİR ŞEY GÖREMEDİĞİNİZİ BİLİYORUM. AMA İNANIN Kİ...
...SİZİN İYİLİĞİNİZ İÇİN!
YAHHH!
UNFF!
HEY! DOĞRU SÖYLÜYORMUŞ!
AŞAĞIDA GÖRÜNMEZ BİR YASTIK VAR... GELİN!
AMA SADECE CESUR OLANLAR ATLAR...
BU ARADA CANHIRAŞ CADDEDE...
DAHA ÖNCE DE SORMUŞTUM UZUN... NELER OLUYOR? BİZİM KARŞIMIZDA NE VAR?
KEŞKE BİLSEYDİM, BEN...
TÜM FİZİK VE YER ÇEKİMİ YASALARI ALT ÜST OLDU!..
ANLAŞILAN BU YARATIĞIN KARA DOKUNAÇLARININ DOKUNDUĞU HER ŞEY, ŞU ENKAZ GIRDABINA KAPILIYOR!..
GERÇEKTEN DE! BİLİYOR MUSUN UZUN? SEN GERÇEKTEN BİR DAHİSİN! TAM BİR BİLİM ADAMI!
AMA BU ARADA BİZİM DEV DOSTUMUZ, ÖMRÜNDE EĞLENEMEDİĞİ KADAR EĞLENİYOR...

ÖYLEYSE NİYE BU KARIŞIK SÖZCÜKLERİ VE SÜSLÜ TEORİLERİ BİR YANA BIRAKIP-
...PRATİK BİR YOL BULMAYI DENEMİYORSUN?
TAMAM, BEN... SANA VE JOHNNY'E YAPILANLARA BAKARSAK...
...BU DOKUNGAÇLARIN FİZİKSEL GÜCÜ VAR!
BU YÜZDEN BELKİ UZANIP... ONLARI KEMENTLEYİP, DEVİN KENDİSİNE DOĞRU ATMAYI BAŞARABİLİRİM!
DUR BİR DAKİKA, UZUN! DEDİĞİM BU DEĞİLDİ!
OH, REED! SANA NELER YAPTIRIYORUM? DUR, DOSTUM!
DİRENÇ... ÇOK FAZLA! DOKUNGAÇLAR KARŞI GÜÇ UYGULUYORLAR!
SANKİ VÜCUDUM PARÇALANIYOR! ONLARA DAYANABİLECEĞİMİ PEK SANMIYORUM!
HAYIR! DOKUNGAÇLARIN GÜCÜ ÇOK FAZLA! BENDEN ÜSTÜN GELİYORLAR!...
VE BAY FANTASTİK, BİR LASTİK PARÇASI GİBİ ANİDEN DÖNÜP, UÇMAYA BAŞLAR!

DEV ZEVK-LENIR...
REED.
PİS YARA-TIK! YARA-LADI ONU!
YETER ARTIK! BUNU ÖDETECE-ĞİM SANA...
SAHİP OLDUĞUM EN İYİ ARKADA-ŞIMI YARALADIN, AŞAĞILIK HAY-VAN!
VE BEN SANA, KİM-SENİN EN İYİ DOSTU-MA BUNU YAPA-MAYACAĞI-NI GÖS-TERECE-ĞİM!
ÇÜNKÜ ARTIK GERÇEKTEN...
...DAYAK VAKTİ!
DARBE KORKUNÇ-TUR / BELKİ DE YA-RATIK'IN ŞİMDİYE DEK ATTIĞI EN SERT YUMRUK...
BUH-WHAMM
AMA BUNUN ZA-RARI, HEDEFTEN ÇOK, YARATIK'A DOKUNUR.

İŞİN ASLI, HEDEF DARBENİN ETKİSİYLE UÇUP GİTMEKTEN, MEMNUN GÖRÜNMEKTEDİR. SONUNDA YENİ BİR NOKTAYA... MANHATTAN'IN UCUNDAKİ BİNAYA İNER...
BU DEVRİLECEK, ABLA... VE HALA İÇİNDE PEK ÇOK İNSAN VAR...!
"BİLİYORUM JOHNNY! ONU AYAKTA TUTAN GÜÇ, TÜKENİYOR GİBİ..."
O ZAMAN... ASLA İNSANLARI KURTARAMAYIZ! DUR! BİR FİKRİM VAR!..
O...O BİZİ KURTARDI!
ÇABUK OLMALIYIZ! KARŞI YERÇEKİMİ SAĞLAYAN KARA DOKUNGAÇ ETKİSİNİ YİTİRMEDEN...
TÜM ADAYI GÖRÜNMEZ BİR KÖPÜK İÇİNE AL, ABLA!
PEKİ JOHNNY, AMA ONLARI AŞAĞI NASIL İNDİRECEĞİZ? BU DENLİ ZORLANMAYA BEN, AĞIRLIĞA DA SEN DAYANAMAZSIN!
AMA ISI TAŞIYABİLİR, ABLA...
...EĞER SENİN KÖPÜĞÜNÜN ALTINA İÇİNDEKİ HAVAYI ISITACAK KADAR ISI SAĞLAYABİLİRSEM...
...O KÖPÜĞÜ BİR BALONA DÖNÜŞTÜREBİLİRİZ...
...VE ONU SAĞ SALİM CADDEYE İNDİREBİLİRİZ...
İÇERİSİ FIRIN GİBİ OLMALI...
AMA SANIRIM BİRAZ TERLEMEYİ, YAŞAMLARINDAN OLMAYA YEĞLERLER.
ŞİMDİ REED'LE BEN'E KATILALIM.

YARARI YOK, BEN...O YARATIĞI TEK BAŞIMIZA YENEMEYİZ. YENİLDİK BİLE...SADECE BUNU ANLAYABİLECEK KADAR APTALIZ...
AMA...YAŞAMIMIZ PAHASINA OLSA BİLE...DÖĞÜŞÜ SÜRDÜRMELİYİZ !..
EVET, UZUN... BİR FİKRİN VAR MI?
ONU KENTTEN UZAKLAŞTIRMALIYIZ, BEN!
İNSANLARIN YAŞAMLARININ TEHLİKEDE OLMADIĞI BİR YER...BUNUN TEK YOLU DA...
"...BAXTER BİNASINDAKİ LABORATUARIMA DÖNMEK...
BİRAZ ÖNCE DEDEKTÖRÜ HEDEF ALMIŞTI...
ANLADIM...
ŞİMDİ ALETİ KULLANIP, ONU DENİZE ÇEKEBİLİRİZ!
VEJET UÇAĞI KULLANIP, SİNYALİ DEVİN KAFASINA YOLLAYARAK...
İŞE YARIYOR! PEŞİMİZDEN GELİYOR!..
AMA DEV, GİTTİĞİ HER YERE NEGATİF ENERJİSİNİ DE GÖTÜRMEKTE...
...SONUNDA DENİZ DE ÇILDIRIR...
BİR SU HORTUMU ALEVİMİ BOĞUYOR REED!
YAKALADIM SENİ, JOHNNY!
AMA ALETİNİ DÜŞÜRDÜN, UZUN..!
YANİ ONU ARTIK DAHA UZAĞA GÖTÜREMEYİZ !..
SON DÖĞÜŞE JET UÇAĞIYLA BAŞLAMAK PEK TE KOLAY OLMAYACAK!
BENİM GİBİ BİRİNİN RAKİBE İYİ BİR DARBE VURABİLMESİ İÇİN, İYİ BİR ZEMİNE İHTİYAÇ VARDIR...

SANKİ DUYMUŞ GİBİ BİR ÇİFT DOKUNGAÇ OKYANUS ZEMİNİNİ SÖKÜP ÇIKARIR...
...VE ŞİMDİ ATLANTİK'TE BAKİR BİR ADA VARDIR.
DİLEĞİN GERÇEKLEŞTİ, BEN. BENİM ALET TE ORADA!
İŞ BAŞLIYOR. DÜNYADAKİLER BU YARATIĞI DURDURMANIN BİR YOLUNU BULANA DEK ONU OYALAYABİLİRSEK...
EVET, CANIM. VE ANCAK FRANKLİN'İN YAŞAMASI İÇİN DUA EDEBİLİRİZ!
BELKİ OĞLUNDAN SÖZEDİLMESİ...
...BELKİ DE DAYANILMAZ ÖFKESİ... AMA BİR ŞEY REED RİCHARDS'I KÖRÜKLER...
NEDEN? NEDEN BİZE BUNLARI YAPIYORSUN? NİYE DÜNYA'YA BUNU YAPIYORSUN?..
VE DEV ANİDEN SAKİNLEŞİP, SES ÇIKARMADAN, DOĞRUCA BEYİNE YÖNELEN KONUŞMASINA BAŞLAR.
NEDENİNİ BİLİYORSUNUZ! DÜNYA BENİ ÖLDÜRMEĞE ÇALIŞIYOR! DİĞERLERİ GİBİ...
MİLYARLARCA YIL BOYUNCA, ÖBÜR YAŞAMI ARADIM...
...VE ONU HER BULDUĞUMDA, YOK EDİLDİM! KARA ÇUKUR'UN KALBİNDEN KAÇTIĞIMDAN BERİ, BU BÖYLE SÜRÜP GİTTİ...
KARA ÇUKUR MU?! EVET... BU HER ŞEYİ AÇIKLIYOR. SIKIŞARAK, YOĞUN BİR KÜTLE HALİNE GELİP, KORKUNÇ BİR GÜÇ GİRDABI OLUŞTURAN BİR YILDIZ BU!
HİÇBİRŞEY... IŞIK BİLE KARA ÇUKUR'UN ÇEKİM GÜCÜNE KARŞI KOYAMAZ! VE GARİP, İNANILMAZ BİR ŞEY AMA, BU ADAM DA AYNI ÖZELLİKTE!..
ŞİMDİ BİLE GEZEGENİNİZ ENERJİMİ TÜKETİP, BENİ YOK ETMEK İSTİYOR! SİZİN YUVA DEDİĞİNİZ DÜNYA, BENİM İÇİN TUZAK!
ALETİNİZİN KURDUĞU BİR TUZAK!
SADECE ZEKİ ELLERİN ÜRÜNÜ OLABİLECEK BİR ALET! İNCELEMEM GEREKEN BİR ALET...

ANLAMIYOR MUSUN? BEN YAŞAMI KOVALIYORUM! BU, VAROLUŞUMUN NEDENİ!
BEN, KARA ARAYAN'IM! VE BENİM YAZGIM, UZAYIN DERİNLİKLERİNDE YAŞAMI, ZEKİ YAŞAMI ARAMAK... SONSUZA DEK! AMA HER BULUŞUMDA, ÖLÜYORUM! ŞİMDİKİ GİBİ...
O...O İLK GÖRDÜĞÜMDEN DAHA KÜÇÜK HALE GELDİ!
AMA SÖYLEDİKLERİNİN ÇOĞU, ANLAMSIZ...
NEGATİF ENERJİNİN SÜREKLİ YİTİRİLMESİ YÜZÜNDEN, KÜTLESİ AZALIYOR... VÜCUDUNDAN ÇIKANLAR... SANKİ KANAYARAK ÖLECEKMİŞ GİBİ...
DUR! ANLAYIŞLI OL! EĞER BİZE OLAYI ANLATIRSAN, YARDIM EDERİZ.
ARTIK NUMARA YOK!
ÖLÜYORUM... AMA SİZİ VE GEZEGENİNİZİ YOK ETMEDEN ÖLMEYECEĞİM!
ÇÜNKÜ ANCAK BU ŞEKİLDE YENİDEN OLUŞABİLİRİM... ARAMA GÖREVİMİ SÜRDÜREBİLİRİM!
YAŞAM İÇİN ÖLÜM!
HWAM
REED--!
ALEV-LEN!
SIKI TUTUN, SUSIE!

ARAMIZDA TEK DOĞUŞMEYİ Bİ-LEN BU KOCA Kİ-TÜK MÜ?
EĞER BEN GRIMM VE ED'NİN BU KO-NUDA SÖYLEYEBİLE-CEKLERİ ŞEY VARSA...
ZZZZRAKK
AGH-H-H!
HAYIR, SUE! GERİ ÇEKİL, CANIM!
KARA ARAYAN DOĞRU SÖYLÜ-YOR! GÜCÜNÜ DÜŞÜNMEK Bİ-LE ZOR!..
GE... GERÇEKTEN DE TÜM GEZEGENİ YOK ETMEYE KARAR-LI!..
VE... TANRI YARDIMCIMIZ OLSUN! YAPABİLECE-ĞİMİZ HİÇ... HİÇ BİR ŞEY YOK!..
B-BÖYLE DEME, RE-ED! BİZ FD'YÜZ... UNUTMA!..
YENİLMEDİK... DAHA...

BELKİ HAKLISIN, JOHNNY...AMA ŞİMDİ...
KARANLIK... GÖREMİYORUM! AH! SOLUK...
GÜCÜ...KARA ÇUKUR'UN YER ÇEKİMİ GİBİ...TÜM IŞIĞI..TÜM HAVA-YI...HER ŞEYİ EMİYOR!
...ŞİMDİ FANTASTİK DÖRTLÜ YENİLMİŞTİR!
TAMAMEN VE AÇIK BİR BİÇİMDE!.

VE BİR GÖZ AÇIP KAPAMA ZAMANINDA GEÇEN SONSUZLUKTAN SONRA, ÇEVRELERİ SARILMIŞ DÖRT KAHRAMAN, KENDİLERİNE GELİRLER...
NE-NE OLDU? KARA ARAYAN'A NE OLDU?
BİLMİYORUM...AMA KUŞKULUYUM Kİ...
AA, KES RICHARDS! EĞER ÖLECEKSEK, BIRAK TA MUTLU ÖLELİM, HA?
YAŞAMIMIZI BOŞUNA DÜŞÜNMEMİZİN YARARI YOK!
EVET, BEN DE ONU DURDURDUĞUMUZU DÜŞÜNMEYİ YEĞLERİM...
...YAŞADIĞIMIZI BİR ŞEY UĞRUNA HARCADIĞIMIZI...
İKİNİZ DE KESİN! ÖLMEDİK VE VAZ GEÇECEK TE DEĞİLİZ!
SON SOLUĞUMUZU VERENE DEK TE VAZ GEÇİLMEZ!
BİR IŞIK KÜMESİ! GİDEREK BÜYÜYOR.. YAKLAŞIYOR!
EVET... O KARANLIKTAN BİR IŞIK GELİYOR!
"BU...BU BİR KADIN!.."
ACABA MELEK Mİ, BU?
YO, BEN GRIMM. DAHA ÖLMEDİN!
BEN ATEŞ AYAZI YIM!
VE DÖĞÜŞTÜĞÜNÜZÜ ARIYORUM. PEK ÇOK ADI OLANI...EKSİ YILDIZ'I, KARANLIK ZIRHLI, KOZMİK GÖLGE... AMA DAHA ÇOK KARA ARAYAN'I...
KARA ÇUKUR'DAN GELİYORUM...VE O ÇILGINI ARIYORUM! BURAYA, TÜM EVREN ÖLMESİN DİYE GELDİM!..
BÜTÜN UZAY EN BÜYÜK YIKIMLA YOK OLMASIN! YAŞAMI ARAYAN...AMA SADECE ÖLÜM GETİREN...
...ÇILGIN AŞIĞIM TÜKETMESİN!
GELECEK SAYI:
...SONUÇ...
ATEŞ AYAZI VE KARA ARAYAN!

Fantastic Foru No 230 Copyright © 1981 by MARVEL COMICS GROUP, Marvel Entertainment Group, Inc Copyright © 1988 Bu dizinin Türkiye'de ve Türkçe konuşulan ülkelerde kitap ve dergi olarak yayın hakkı Alfa Yayıncılık Ltd Şti'ne verilmiştir

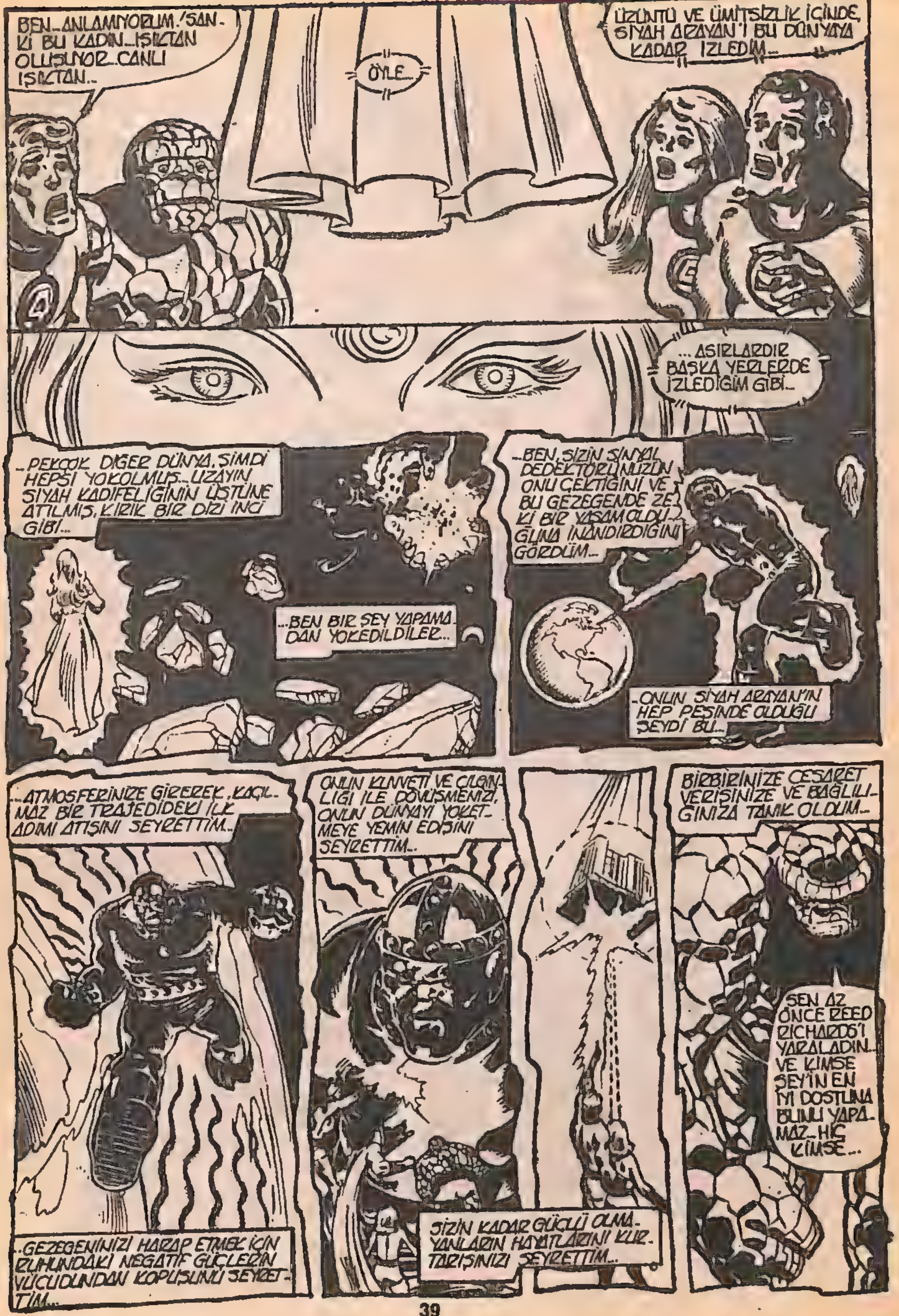
BEN...ANLAMIYORUM.! SANKİ BU KADIN...IŞIKTAN OLUŞUYOR...CANLI IŞIKTAN...
ÖYLE...
ÜZÜNTÜ VE ÜMİTSİZLİK İÇİNDE, SİYAH ARAYAN'I BU DÜNYAYA KADAR İZLEDİM...
...ASIRLARDIR BAŞKA YERLERDE İZLEDİĞİM GİBİ...
...PEKÇOK DİĞER DÜNYA, ŞİMDİ HEPSİ YOKOLMUŞ...UZAYIN SİYAH KADİFELİĞİNİN ÜSTÜNE ATILMIŞ, KIRIK BİR DİZİ İNCİ GİBİ...
...BEN BİR ŞEY YAPAMADAN YOKEDİLDİLER...
...BEN, SİZİN SİNYAL DEDEKTÖRÜNÜZÜN ONU ÇEKTİĞİNİ VE BU GEZEGENDE ZEKİ BİR YAŞAM OLDUĞUNA İNANDIRDIĞINI GÖRDÜM...
...ONUN SİYAH ARAYAN'IN HEP PEŞİNDE OLDUĞU ŞEYDİ BU...
...ATMOSFERİNİZE GİREREK, KAÇILMAZ BİR TRAJEDİDEKİ İLK ADIMI ATIŞINI SEYRETTİM...
...GEZEGENİNİZİ HARAP ETMEK İÇİN RUHUNDAKİ NEGATİF GÜÇLERİN VÜCUDUNDAN KOPUŞUNU SEYRETTİM...
ONUN KUVVETİ VE ÇILGINLIĞI İLE DÖVÜŞMENİZİ, ONUN DÜNYAYI YOKETMEYE YEMİN EDİŞİNİ SEYRETTİM...
SİZİN KADAR GÜÇLÜ OLMAYANLARIN HAYATLARINI KURTARIŞINIZI SEYRETTİM...
BİRBİRİNİZE CESARET VERİŞİNİZE VE BAĞLILIĞINIZA TANIK OLDUM...
SEN AZ ÖNCE REED RICHARDS'I YARALADIN... VE KİMSE ŞEY'İN EN İYİ DOSTUNA BUNU YAPAMAZ...HİÇ KİMSE...

AKLINIZI, BİLGİNİZİ VE İLMİNİZİ KULLANIP ARAYAN'I OKYANUSA YÖNELTMENİZİ SEYRETTİM...
İŞE YARIYOR! SİNYAL IŞININ PEŞİNE TAKILIP, ŞEHİRDEN AN. CA İNSANDAN UZAKLAŞI-YOR...
...Kİ BURADA ONUN ENGİN, KARANLIK ENERJİSİ BU ADAYI YARATTI...
...VE SİZ DE YENİL-DİNİZ...
BÜTÜN BUNLAR İÇİN "SEYRETTİM" DİYORSUNUZ. NEDEN ONU DURDURMA-YA ÇALIŞMADINIZ...
ÇALIŞTIM.. BENİ DİNLE-MİYOR. ANIMSA-MIYOR BİLE..
O ÇILDIRDI VE BUNUN KARŞISINDA BEN BİLE ACİZİM... BENİ YOKEDEBİLİR!
TEK ÇAREM ONUNLA İLE-TİŞİM KURARAK, MAKUL OLMASINI SAĞLAMAK... AMA ULAŞAMIYORUM ONA. NİYETİMİN İYİ OLDUĞUNU...
EVRENDEKİ DÜNYALARIN NİYETLERİNİN İYİ OLDU-ĞUNA, "ÖLÜM"LERİNİN KENDİ İŞİ OLDUĞUNA İNANDIRAMIYORUM...
SÖYLEDİKLERİNİZİN BÜYÜK BÖLÜMÜ BANA FAZLA KARIŞIK GELDİ, BAYAN... AMA ARAYA GİRMEYECEK-SENİZ HİÇ İŞE YARAMADAN SEYRETMEYE DEVAM EDEBİLİRSİNİZ...
AMA ARAYA GİRDİM, BEN GRIMM-HARE-KETE GEÇ-TİM...
İLK DEFA ONCA YOKOLAN DÜNYADAN SONRA, ONUN HİDDETİYLE KARŞILAŞAN BİR DÜNYANIN CANLILARI-NA YARDIMA GELDİM...
SİYAH ARAYAN, YAŞAMI ARI-YOR... ONU YOKETMEK İÇİN SİZ DÖR-DÜNÜZ İSE BENİM ARADIK-LARIMSINIZ... YAŞAMI VE ARAYAN'I KUR-TARMAK İÇİN...
AMA SİYAH ARAYAN KİM-NE?
EN BAŞTAN, MİLYARLAR-CA YIL SONRASINDAN, SİZE UZAK GELECEK OLARAK GÖRÜNEN...
...AMA Sİ-YAH ARAYAN İÇİN KARAN-LIK GEÇMİŞ OLAN ZAMAN-DAN BAŞLAYA-CAĞIM...

O UZAK GELECEK VE KARANLIK GEÇMİŞTE, EGEMEN CANLI TÜRÜNÜN AHLAK, İLİM VE FELSEFE EVRİMİNİN BİR ÇIKMAZA GİRDİĞİ BİR GEZEGEN VARDI...
İŞİN ASLI, ORADA YAŞAYANLAR YAVAŞ AMA KAÇINILMAZ BİR ŞEKİLDE ÇÖKMEYE, YIKILMAYA BAŞLAMIŞLARDI...
YAŞLILAR, DÜNYALARININ TEK KURTULMA ÜMİDİNİN DİĞER YAŞAM BİÇİMLERİ BAŞKA GEZEGENLERDEKİ KÜLTÜR VE UYGARLIKLA İLİŞKİ KURMAK OLDUĞUNA KARAR VERDİLER...
YAPABİLECEKLERİ HER ŞEYİ YAPMIŞLARDI...
VE ARTIK ELLERİNDEKİ TEKNİĞİ TAMAMEN KAYBETMEDEN ÖNCE, DİĞER CANLILARLA FİKİR BİLGİ VE DENEYİM ALIŞ VERİŞİ YAPARAK İLERLEMEYE DEVAM ETMELERİ GEREKİYORDU...
BU AMAÇLA, BU ZOR GÖREV İÇİN İKİ PİLOT SEÇİLDİ, ONLARA BAŞARININ MUTLAK GEREKLİLİĞİ TELKİN EDİLDİ... O İKİSİ HÂLÂ UYGARLIĞA, İLERLEMEYE İNANAN, ÇÖKÜŞÜ REDDEDEN İNSANLARDI...
ADLARI XANTH VE SHAREEN İDİ...
AYNI ZAMANDA AŞIKTILAR...
BERABERCE ÖLMEKTE OLAN DÜNYALARINDAN AYRILDILAR...
...YENİ CANLILAR ARADILAR...
VE, GENÇLİĞİN ÜMİT VE BAĞLILIĞIYLA, ARADILAR...
...SENELER BOYUNCA SİYAH SESSİZLİĞİ ARAŞTIRDILAR... KIRK SOLAR SENE BOYUNCA...
SONUNDA DEĞERLİ ÖDÜLÜ BULDULAR...
VE ŞÜPHELERİ, ÜMİTSİZLİKLERİ SONA ERER...

BULDUKLARI, ESKİ PÜSKÜ, PARÇALANMIŞ GEMİ ENKAZLARIYDI.. AMA AKILLI ELLERDEN ÇIKTIĞI BELLİYDİ...
...VE ONU YAPANLARI BULMAK İÇİN İPUÇLARI VERİYORDU..
GEMİ BULMAK ZOR OLMADI VE XANTH VE SHAREEN NEREDEYSE BAŞARILI OLDULAR...
...OLACAKLARDI, EĞER KADER KIRK YILDIR PEŞİNDE OLDUKLARI ŞEYİ ELLERİNDEN ALMASAYDI...
XANTH! BİLGİSAYARLAR BİR OLAY UFKUNA YAKLAŞTIĞIMIZI SÖYLÜYOR...
NE? AMA OLAMAZ!..
DOĞRU XANTH! YAKLAŞTIĞIMIZ ŞEY...
...BİR SİYAH DELİK'İN SINIRLARI!..
HAYIR.. BU FIRSATI KAÇIRMAYINIZ, SHAREEN! ŞİMDİ OLMAZ.. BU KADAR ARADIKTAN SONRA OLMAZ...
PEŞİNDEN GİDİP.. ONU ÇEKİM ALANINDAN ÇIKARMALIYIZ.. GEMİMİZİN GÜCÜNÜ KULLANARAK ONU SİYAH DELİK'TEN UZAKLAŞTIRMALIYIZ...
BAŞARAMAYIZ XANTH! ENKAZIN EK AĞIRLIĞI OLMASAYDI BİLE, GEMİMİZİN GÜCÜ KENDİSİNİ ÇEKMEYE YETMEYEBİLİR...
BİLGİSAYAR TEHLİKE TESBİT EDİYOR...
TEHLİKE BENİ HİÇ İLGİLENDİRMİYOR, SHAREEN!
BİZ BU İŞE HAYATIMIZI VERDİK...
O GEMİNİN PEŞİNDEN GİDİYORUZ! SİYAH DELİK'E GİDİYORUZ!..

XANTH'IN KENDİNİ FEDA ETME KARARININ TEK BİR HATASI VARDI...
BUNU YAPARAK, KOMUTANININ VE SEVGİLİSİNİN DE KADERİNİ BELİRLEMİŞ OLUYORDU...
ENKAZ GEMİ, SİYAH DELİK'İN ÇEKİM ALANINDAKİ KUVVETLİ GİRDABA KAPILDI...
VE ONU TAKİP EDEN GEMİ DE DÜŞÜNÜLMESİ İMKÂNSIZ O KUYUYA GİRDİĞİNDE, HER İKİSİ DE PARAMPARÇA OLDULAR...
ET VE KEMİKTEN YAPILI OLAN XANTH VE SHAREEN'İN DE KADERİ AYNI OLDU... HATTA DAHA KÖTÜ, ÇÜNKÜ ONLAR HİSSEDEBİLİYORDU.
SİYAH DELİK'İN DERİNLİKLERİNE DOĞRU İLERLEDİKLERİNDE CANLI VE CANSIZLARIN ENERJİLERİ BİRBİRİNE KARIŞIR... VE AYNI ANDA ATEŞ VE AYAZ, KARANLIK VE KÖREDİCİ IŞIK...
BİR SONSUZLUK ANINDA YAŞANMIŞ ACILARIN ZEVKİ VARDIR...
BUHARLAŞMIŞ YAŞAM-ENERJİLERİ RENKLERİN TADINA BAKTILAR VE SESLERİ GÖRDÜLER, GARİP KOKULARI HİSSETTİLER VE YAKICI IŞIĞI DUYDULAR. SİYAH DELİK'İN KALBİNE VARDILAR VE SİYAH IŞIKTAN OLUŞMUŞ ENERJİ CANLILARI İLE KARŞILAŞTILAR...
BU CANLILAR YENİ GELEN ENERJİ KÜTLESİYLE KONUŞTULAR, FISILDADILAR, CİLVELEŞTİLER, BİLİNÇLERİNE GİRDİLER... BELKİ HOŞ GELDİN DİYEREK SONSUZLUĞUN SINIRLARINI AÇIKLAMAK... YA DA BELKİ DE SADECE ÇILDIRTMAK İÇİN...

EVET ÇILGINLIK...ÇÜNKÜ BU İKİ AŞIK, SEVGİLERİ VE BELKİ DE RUHLARI HÂLÂ SÜRÜKLENİYORDU...
...VE SİYAH IŞIKTAN YAPILMIŞ ENERJİ CANLILARI, ONLARI SESSİZ, ÇILDIRTICI SESLERİYLE SARSTILAR, TELKİN ETTİLER...
BİR ZAMANLAR SHAREEN OLAN CANLI BU SESLERİ, ONLARIN MUTLULUK VE DELİLİK MESAJLARINI DİNLEDİ...
...VE BARIŞTAN ÖTE BİR BARIŞI TANIYARAK TEKRAR DOĞDU...
AMA ESKİDEN XANTH OLAN CANLI DİNLEMİYOR VE ANLNAMIYORDU, O YÜZDEN ONA SİYAH DELİK'İN SADECE KÖTÜ TARAFLARI GEÇTİ...
BU GARİP CANLILARIN SESLERİ ONU ÇILDIRTMIŞTI...O YÜZDEN TAM KIRK YILDIR PEŞİNDE OLDUĞU BU YABANCI YAŞAMIN SESLERİNİ REDDETTİ VE SADECE KARANLIK ENERJİLERİNİ ALDI...VE KARANLIĞIN, VÜCUDUNUN, RUHUNUN VE BEYNİNİN İÇİNDE TÜKENDİ GİTTİ...
KANAYAN KALBTEKİ KARANLIK IŞIKTAN KAÇTI VE "KARŞI UCA" SİYAH DELİK'İN DERİNLİKLERİNE DOĞRU KOŞTU...
VE İŞTE BÖYLELİKLE XANTH SEVGİLİSİNİ YÜZÜSTÜ BIRAKIP GİTTİ...
BUNU BİLEMEZDİ, AMA SİYAH DELİK'İN ÖBÜR UCUNDAN DIŞARI ÇIKTI...KARANLIK GEÇMİŞE VE GELDİĞİ YERDEN EVRENLERDEN UZAK BİR NOKTAYA ÇIKTI...
SİYAH DELİK BİR TÜNELDİ...ZAMAN VE UZAYDAN GEÇEN BU TÜNEL...
DELİRMİŞ BİR HALDE, KAFASINDA TEK BİR DÜŞÜNCEYE DALARAK YOLUNA DEVAM ETTİ...NE PAHASINA OLURSA OLSUN GÖREVİNİ TAMAMLAMAK...
YAŞAM, BULMAK...

AMA O DA BİR SİYAH DELİK OLMUŞTU VE İLK GEZEGENİYLE KARŞILAŞTIĞINDA, ENERJİ...
...O GEZEGENİ YOKETMEK İÇİN TÜKETİLMEYE BAŞLADI, AYNI ANDA GEZEGEN DE ONUN ÖLÜMCÜL YAŞAM ENERJİSİNİ TÜKETİYORDU..
VE BÖYLELİKLE, ÖLÜMÜNÜN TUFANI İLE İLK DÜNYASINI YOKETTİ...
VE BU OLAYDAN ÇIKAN YOKEDİCİ ENERJİ İLE TEKRAR YAŞAMA DÖNDÜ...
TEKRAR YAŞAMI ARAMAYA, SONSUZ UZAYDA BU KORKUNÇ İŞLEMİ TEKRAR, TEKRAR YAPMAYA BAŞLADI..
SEVGİLİSİ ONU DEVAMLI TAKİP EDEREK AKLINI BAŞINA GETİRMEYE VE BU YOKEDİŞLERE SON VERMEYE ÇALIŞTI, AMA BOŞUNAYDI....
BU İMKANSIZDI...
XANTH VE SHAREENİN KURTULUŞU BULMA ÇABALARI BÖYLELİKLE TAMAMEN SONA ERMİŞ OLUYORDU...
SHAREEN BENDİM TABİİ Kİ... VE XANTH DA ŞİMDİ SİYAH ARAYAN DİYE BİLİNEN, BENİM ESKİ ÇILDIRMIŞ SEVGİLİM.
HUZURSUZ BİR ŞEKİLDE, ATEŞ AYAZI KARANLIĞI AYDINLATIR...
ATEŞ AYAZI, BEN HAYRETE DÜŞTÜM.
BİZE ANLATTIĞIN BU HİKAYE...
HEY, TEKRAR GÖREBİLİYORUZ... VE O DA ORADA!
SİYAH ARAYAN... YİNE ŞEHİRE DOĞRU İLERLİYOR!
EVET ÖYLE, VE VÜCUDUNDAN ÇIKAN ENERJİ HEMEN HEMEN TÜKENMİŞ...
YAKINDA ÖLECEK VE SİZİN GEZEGENİNİZİN KÜLLERİNDEN TEKRAR YAŞAMA DÖNECEK...

O ZAMAN ATEŞ AYAZI'NIN HİKAYESİ ÜSTÜNDE KONUŞACAK VAKİT YOK! HERKES JETE! ARAYAN'I DURDURMALIYIZ...
BENİM, SENİN BOYUN EĞMEZ RUHUNDAN BEKLEDİĞİM DE BUYDU, REED RICHARDS... VE ŞİMDİ ÇABUK OLUN.
...ÇÜNKÜ O NEW YORK ŞEHİR SINIRINA BİRAZDAN VARACAK...
DİKKAT EDİN! KOŞUN!
NE..? BEN BUNLAR BİTTİ ZANNEDİYORDUM! ONUN GİTTİĞİNİ SANIYORDUM...
VE BÖYLELİKLE DÜNYADAKİ BİLİM ADAMLARI SORUNU GÖRÜŞMEK ÜZERE TOPLANIRLARKEN TÜM DEVLETLER ACİL DURUM İLAN EDERLER AMA DURUM HİÇBİR YERDE MANHATTAN'DA OLDUĞU KADAR KÖTÜ DEĞİLDİR...
NEREDEN GELDİKLERİ BİLİNMEYEN GÜÇLER HİDDETLERİ YENİLENMİŞ BİR ŞEKİLDE GERİ DÖNDÜLER.
VE PEK DE TİPİK OLMAYAN BİR GÖZLEMCİNİN TEPKİSİ NASIL OLUR... MESELA DEMİR ADAM DİYE BİLİNEN ALTIN İNTİKAMCININ Kİ?
DEMEK KARANLIK DEV GERİ DÖNDÜ. HER ŞEYİ KIRIP GEÇİRİYOR...
İYİ BEN BURALARDAYDIM...
FANTASTİK DÖRTLÜNÜN BU İŞLE UĞRAŞTIĞINI BİLİYORUM.
AMA F.D.YE YARDIM ETMEK İÇİN DİĞER İNTİKAMCILARI DA BİRARAYA TOPLAMANIN BİR ZARARI OLMAZ.
BU ARADA...
UNUTMA Kİ, REED RICHARDS, O BİN KERE ÖLDÜ. HER SEFERİNDE BİR GEZEGENİ DE YOK EDEREK...
KAYBETTİĞİ ENERJİSİ BİR DAHA BİRARAYA GETİREREK YAŞADI...
YANİ ONUN DA YAŞAYAN BİR SİYAH DELİK OLDUĞUNU MU SÖYLÜYORSUN...
SİYAH DELİK'İN ENERJİ VE ÖZELLİKLERİ, ONUN KENDİ CANINA İŞLEDİ...
AMA KARŞI KARŞIYA OLDUĞUMUZ DURUM ÇOK DAHA CİDDİ, REED RICHARDS, AMA SEN İNSAN OLARAK BUNU TAM KAVRAYAMAZSIN.
NE DEMEK İSTİYORSUN

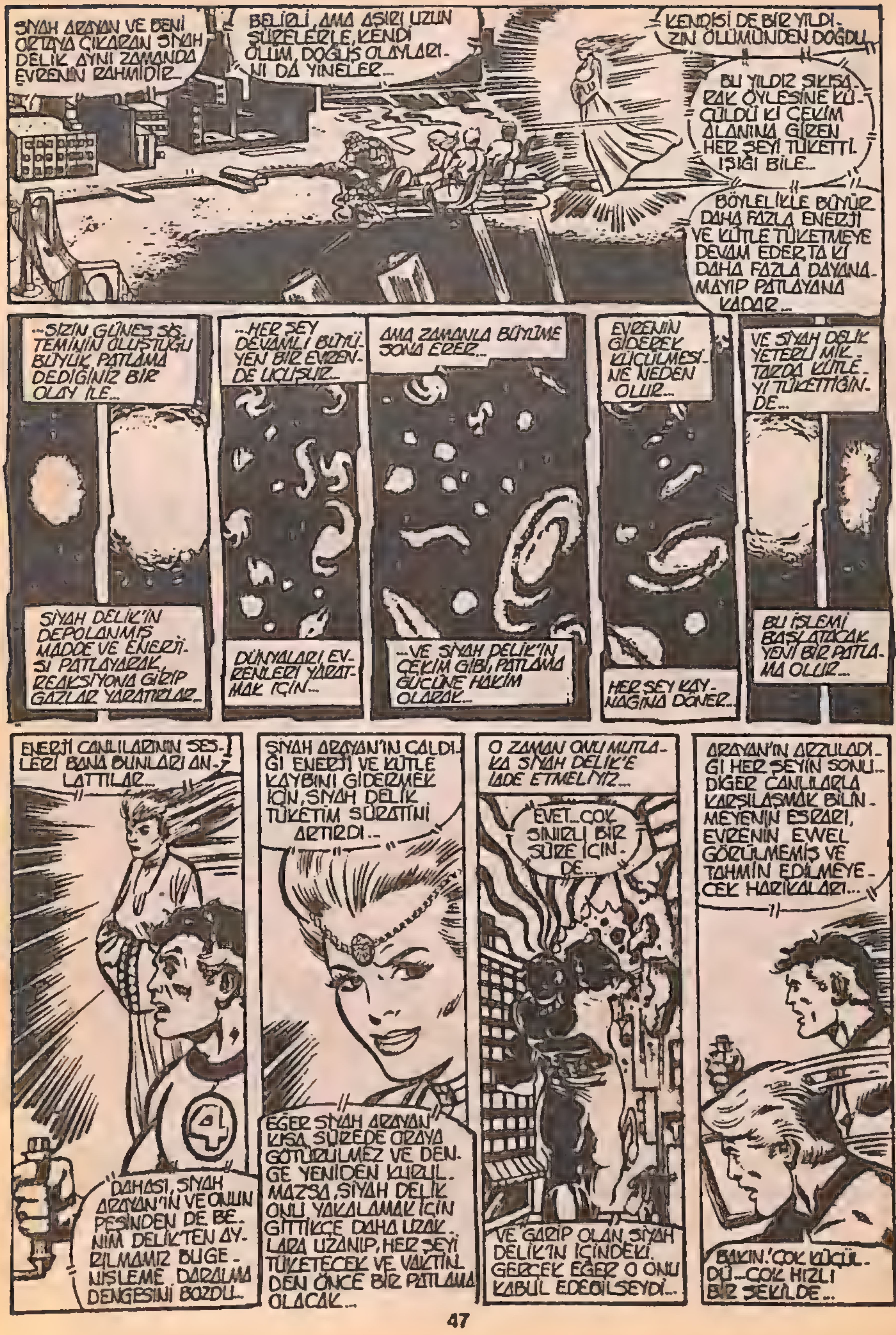
SİYAH ARAYAN VE BENİ ORTAYA ÇIKARAN SİYAH DELİK AYNI ZAMANDA EVRENİN RAHMİDİR...
BELİRLİ, AMA AŞIRI UZUN SÜRELERLE, KENDİ ÖLÜM, DOĞUŞ OLAYLARI-NI DA YİNELER...
KENDİSİ DE BİR YILDI-ZIN ÖLÜMÜNDEN DOĞDU...
BU YILDIZ SIKIŞA-RAK ÖYLESİNE KÜ-ÇÜLDÜ Kİ ÇEKİM ALANINA GİREN HER ŞEYİ TÜKETTİ. IŞIĞI BİLE...
BÖYLELİKLE BÜYÜR DAHA FAZLA ENERJİ VE KÜTLE TÜKETMEYE DEVAM EDER, TA Kİ DAHA FAZLA DAYANA-MAYIP PATLAYANA KADAR...
...SİZİN GÜNEŞ SİS-TEMİNİN OLUŞTUĞU BÜYÜK PATLAMA DEDİĞİNİZ BİR OLAY İLE...
SİYAH DELİK'İN DEPOLANMIŞ MADDE VE ENERJİ-Sİ PATLAYARAK, REAKSİYONA GİRİP GAZLAR YARATIRLAR...
...HER ŞEY DEVAMLI BÜYÜ-YEN BİR EVREN-DE UÇUŞUR...
DÜNYALARI, EV-RENLERİ YARAT-MAK İÇİN...
AMA ZAMANLA BÜYÜME SONA ERER...
...VE SİYAH DELİK'İN ÇEKİM GİBİ, PATLAMA GÜCÜNE HAKİM OLARAK...
EVRENİN GİDEREK KÜÇÜLMESİ-NE NEDEN OLUR...
HER ŞEY KAY-NAĞINA DÖNER...
VE SİYAH DELİK YETERLİ MİK-TARDA KÜTLE-Yİ TÜKETTİĞİN-DE...
BU İŞLEMİ BAŞLATACAK YENİ BİR PATLA-MA OLUR...
ENERJİ CANLILARININ SES-LERİ BANA BUNLARI AN-LATTILAR...
DAHASI, SİYAH ARAYAN'IN VE ONUN PEŞİNDEN DE BE-NİM DELİK'TEN AY-RILMAMIZ BU GE-NİŞLEME DARALMA DENGESİNİ BOZDU...
SİYAH ARAYAN'IN ÇALDI-ĞI ENERJİ VE KÜTLE KAYBINI GİDERMEK İÇİN, SİYAH DELİK TÜKETİM SÜRATİNİ ARTIRDI...
EĞER SİYAH ARAYAN KISA SÜREDE ORAYA GÖTÜRÜLMEZ VE DEN-GE YENİDEN KURUL-MAZSA, SİYAH DELİK ONU YAKALAMAK İÇİN GİTTİKÇE DAHA UZAK-LARA UZANIP, HER ŞEYİ TÜKETECEK VE VAKTİN-DEN ÖNCE BİR PATLAMA OLACAK...
O ZAMAN ONU MUTLA-KA SİYAH DELİK'E İADE ETMELİYİZ...
EVET...ÇOK SINIRLI BİR SÜRE İÇİN-DE...
VE GARİP OLAN, SİYAH DELİK'İN İÇİNDEKİ. GERÇEK EĞER O ONU KABUL EDEBİLSEYDİ...
ARAYAN'IN ARZULADI-ĞI HER ŞEYİN SONU... DİĞER CANLILARLA KARŞILAŞMAK BİLİN-MEYENİN ESRARI, EVRENİN EVVEL GÖRÜLMEMİŞ VE TAHMİN EDİLMEYE-CEK HARİKALARI...
BAKIN! ÇOK KÜÇÜL-DÜ...ÇOK HIZLI BİR ŞEKİLDE...

DÜNYA GEZEGENİ ONUN ENERJİSİNİ TÜKETEREK ONUN ÖLÜMÜNE YOL AÇIYOR JOHNNY STORM...
EĞER O ENERJİYİ ONA GERİ VERMENİN...ONU ÖLDÜRMEK İSTEMEDİĞİMİZİ KANITLAMANIN BİR YOLU OLSAYDI...
AMA NASIL, REED? O CANLI BİR NEGATİF BÖLGENİN ÇILDIRMIŞ HALİ GİBİ BİR ŞEY...
TAMAM İŞTE SUE...SEN BANA BİR FİKİR VERDİN...BELKİ DE HAYATIMDAKİ EN DELİCE VE ÜMİTSİZ FİKİR...AMA TEK UMUDUMUZ DA BU...
O ŞU ANDA BAŞA ÇIKABİLECEĞİMİZ KÜÇÜKLÜKTE... SENCE JOHNNY ONUNLA İLGİLENMENİZ İÇİN İNDİRMEK İSTİYORUM...
...BU ARADA BİZ DE PLANINI UYGULAMAYA BAŞLAMAK İÇİN BAXTER BİNASI'NA GİDECEĞİZ!..
AMA SADECE KORUMA VE SAVUNMAYA YÖNELİK ŞEKİLDE DÖVÜŞÜN! MUTLAKA GEREKMEDİKÇE SAKIN SALDIRIYA GEÇMEYİN!
SÖYLEMESİ KOLAY UZUN. AMA BİR DENERİZ!
BU ARADA MERKEZDE...
NEREYE GİDİYORSUN, REED? O ODANIN İÇİNDE...
EVET, EKSİ BÖLGEYE AÇILAN KAPI VAR, SUE!
ORADAKİ EKSİ ENERJİYİ SİYAH ARAYAN'I TEKRAR YAŞAMA DÖNDÜRMEK İÇİN KULLANMAYI ÜMİT EDİYORUM...
EĞER BİZİM DÜNYAMIZ POZİTİF OLDUĞU İÇİN, ONUN ENERJİSİ TÜKETİLİYORSA...

...O ZAMAN EKSİ DÜNYADA DA BUNUN TERSİNİN OLMASI BEKLENEBİLİR...
BU BİR KUMAR... VE KAYBETMENİN ANLAMI DA DÜNYANIN VE NEGATİF BÖLGENİN AYNI ANDA YOKOLMASI, BİRİ ÖBÜRÜNÜ SİLDİĞİNE GÖRE...
İNAN BANA REED RICHARDS, KAYBEDECEK HİÇBİR ŞEYİN YOK!.
BUNU BİLİYORUM ATEŞ AYAZI... DURUM FARKLI OLSAYDI, BÖYLE BİR ŞEYİ GÖZE ALMAZDIM...
VE KARIŞIKLIK İÇİNDEKİ CADDELERDE SİYAH ÇİZGİLERİN KAPLADIĞI GÖKYÜZÜNÜN ALTINDA...
SAKİN OLUN, MİLLET.. BEN ŞU UÇUŞAN MOLOZLARI BUHARLAŞTIRACAĞIM! AMA YERE DÜŞEBİLECEK ERİMİŞ PARÇALARA DİKKAT EDİN...
FROOM
İNSAN MEŞALESİ BU!.
EVET... VE ŞEY! AMA ŞU SİYAH ÇİZGİLERİN HER ŞEYİ PARÇALAYIP HAVALANDIRIŞLARINA BAKINCA... ŞEY, BİLE ONU DURDURAMAZ...
WHONG
SAÇMA! NE KADAR ÇOK GÜVENİYORSUNUZ BANA!
BURADA TANINMAK YILLAR SÜRÜYOR! ŞEHRE GELEN HER KÖTÜ ADAMLARLA DÖVÜŞÜYORSUN... VE SONRA NE OLUYOR?
NE ZAMAN YENİ BİR KÖTÜ ORTAYA ÇIKSA, OTOMATİKMAN ŞÜPHEYE DÜŞÜYORSUNUZ... VE BEN SEVECEN, MAVİ GÖZLÜ ŞEY'İN GÜCÜNÜ YENİ BAŞTAN KANITLAMAK ZORUNDA KALIYORUM...

BAXTER BİNASI..
SUE.. ŞU DİRENÇ AYGITINI BİR GÜÇ KABARCIĞI İÇİNE AL..
GÜÇ KABARCIĞIMI REED? NEDEN?
BAXTER BİNASI VE ÇEVRESİNDEKİ BÖLGEYE BİR İHTİVA EDİCİ ALAN YARATMADAN ÖNCE AYGITI DOLAYLI İYON BOMBARDIMANINA TUTMAM GEREK..
BUNUN AMACI DA KAPIYI AÇIP, EKSİ BÖLGE BAXTER BİNASI'NI VE ULAŞABİLDİĞİ DİĞER TÜM ŞEYLER ETKİSİ ALTINA ALDIĞINDA, EKSİ BÖLGENİN İHTİVA EDİLMESİNİ SAĞLAMAK..
VE, BAY FANTASTİK ATEŞLİ BİR ŞEKİLDE ÇALIŞIRKEN..
ZAMAN DA HIZLA TÜKENMEKTEDİR..
GEL, ATEŞ ADAM.. EMPİRE STATE GÖKDELENİ'Nİ DOĞRU GİDİYOR! ONU DURDURMALIYIZ!
BİLİYORUM, BEN. AMA REED'İN DEDİKLERİNİ UNUTMA..
ONA DOĞRUDAN DOĞRUYA SALDIRMALIYIZ..
U.S.
EVET.. EĞER KAÇINMAK MÜMKÜN OLURSA! VE EĞER SENİN BUNDAN KAÇINMAK İÇİN PARLAK BİR FİKRİN VARSA, DİNLİYORUM.. YOKSA..
DAYAK VAKTİ GELDİ!
SPOOM
YİNE BANA SALDIRIYORSUNUZ-- GEZEGENİNİZİN BAŞLADIĞI BENİ YOKETME İŞLEMİNİ HIZLANDIRMAK İÇİN!
AMA ÇABALARINIZ BOŞUNA.. ÇÜNKÜ BENİ TEK YOKEDECEK OLAN GEZEGENİNİZİN VE ÜSTÜNDE YAŞAYAN TÜM CANLILARIN YOKOLMASIDIR!
NASILSA, BÖYLE BİR ŞEYLER SÖYLEYECEĞİNİ BİLİYORDUM!

BİRKAÇ SON RÖTUŞ DAHA...
AMA İŞE YARA-YACAK MI, REED?
BUNU ÖĞRENME-NİN TEK YOLU VAR, CANIM... DENEMEK...
PEKİ O ZAMAN. SANA GÜVENİ-YORUM, REED...
BENİM GİBİ...
HENÜZ ÇOK GEÇ DEĞİL, SUE... HÂLÂ GİDEBİLİR VE ALANIN AMAÇLADIĞIM SINIRLARININ DIŞINA ÇIKABİLİRSİN. ALİCIA'NIN EVİNE GİT VE ORADA OĞLUMUZ FRANKLIN İLE BERABER BEKLE...
HAYIR, REED...
BENİM YERİM... HER ZA-MAN OLDUĞU... VE OLACA-ĞI GİBİ... SENİN YANIN...
AMA BU ŞARTLAR ALTINDA, REED, BANA ALİCIA'YA BİR TELEFON EDECEK KA-DAR VAKİT TANIRSAN...
HOŞÇAKAL DEMEK İÇİN...
TABİİ...
KAYBEDECEK VAKİT YOK, ATEŞ ADAM... YORULMA-YA BAŞLIYORUM... DAHA NE KADAR ONA KARŞI KOYABİLİRİM BİLMİYORUM...
GİT VE REED' İN PLANININ HAZIR OLUP OLMADIĞI-NI BAK, TAMAM MI?
AMA ŞİM-Dİ SENİ BIRAKA-MAM BEN! EĞER...
DEDİĞİMİ YAP, JOHNNY... BENİ DELİRTMEDEN EVVEL!
ÖYLE DİYORSAN, PEKİ, BEN / DAYAN ESKİ DOSTUM, VE...
ARGGH-H!
GİT ARTIK!

VE ATEŞ ADAM SON HIZLA BAXTER BİNASI'NA GİDER...
REED! ÇABUK BİR ŞEY YAPMALISIN! BEN, ARAYAN'LA DÖVÜŞMEK ZORUNDA KALDI!
KAVGA BU TARAFA DOĞRU GELİYOR!
KISA SÜRE İÇİNDE BAXTER BİNASI'NIN ÇEVRESİNDE YUMRUKLAŞIYOR OLACAKLAR!
O ZAMAN SINIRLI SAHAMI HAREKETE GEÇİRME VAKTİ GELDİ!
CAMA GİT, JOHNNY... BAKALIM İŞE YARAYACAK MI?
EVET, NEGATİF BÖLGE BU ALANI KAPLADIĞINDA, BU BÖLGENİN DIŞINDA KALAN YERLER KARŞI MADDE ETKİSİNDEN KORUNMUŞ OLACAK!
ŞİMDİ PENCEREYİ MANHATTAN'DAKİ ARTI MADDELERİN EKSİ BÖLGELERİN KARŞI MADDESİYLE KARIŞMASINDAN KORKMADAN AÇABİLİRİM VE...
OH, HAYIR! ŞU DAMA BAK!
İNTİKAMCILAR! ŞİMDİ... BU KADAR. BİZ YAKINKEN OLMAZ... DENEME FIRSATIMIZ OLMALI!
EVET, THOR GİBİ BİR SAVAŞÇI BİLE İTİRAF EDER Kİ YARATIK'IN BİZİM YARDIMIMIZA İHTİYACI VAR...
JOHNNY, ONLARIN SİYAH ARAYAN'I DAHA FAZLA TAHRİK ETMELERİNE ENGEL OLMALISIN!
ŞİMDİ GİDİYORUM, REED!
TAMAM, İNTİKAMCILAR, ARTIK AŞAĞI GİDELİM...
NE?! ATEŞ ADAM... ALEVLERİYLE BİZE SALDIRIYOR! AMA NEDEN?!

GERİ ÇEKİLİN, MİLLET! BU OLAYLA FANTASTİK DÖRTLÜ İLGİLENİYOR...
DEMEK ÖYLE! ÇOK Mİ İLGİLENİYORSUNUZ, DEĞİL Mİ?
BEN DE HAYVAN'IN BELİRTTİĞİ FİKİRLERLE BERABERİM, ATEŞ...
SAKİN OL, ATEŞ ADAM... BOŞ GURUR İÇİN YANLIŞ ZAMAN BU!
KAPTAN AMERİKA HAKLI... EĞER TEHLİKEDE OLAN DÜNYA İSE, GÜÇLERİMİZİ BİRLEŞTİRİP DAHA GÜÇLÜ HALE GELMEMİZ ÇOK DOĞAL.
ŞU ANDA İHTİYACIMIZ OLAN EN SON ŞEY EK GÜÇ, BÜYÜCÜ, REED'İN VE ATEŞ AYAZI'NIN YAPTIĞI PLANA GÖRE, BİZ SADECE SAVUNMA YAPIYOR VE ARAYAN'I ŞİMDİKİ DURUMUNDAN DAHA FAZLA KIZDIRMAMAYA ÇALIŞIYORUZ...
KISACASI, BİZ ONU SAKİNLEŞTİRMEYE ÇALIŞIYORUZ...
DAHASI, F.D. DÜNYADAKİ TÜM SÜPER KAHRAMAN GRUPLARINDAN ÇOK DAHA UZUN SÜREDİR BU İŞİN İÇİNDE.
VE BURAYA DEK KENDİ BAŞIMIZA GELDİK...
BELKİ ÖYLE ATEŞ ADAM, AMA FAZLADAN YARDIM VE DENEYİMİN DE ZARARI OLMAZ...
SİZİN YARDIMINIZA İHTİYACIMIZ YOK!
TECRÜBEYE GELİNCE, SİZ KISA PANTOLON GİYERKEN, BİZ...
DELİKANLI ABARTIYOR, AMA SÖYLEDİKLERİNDE GERÇEK PAYI VAR, THOR... FANTASTİK DÖRTLÜ'YE İŞLERİNE KARIŞMADAN BİR FIRSAT VERİLMESİ GEREKLİ DİYOR...
--AMA EĞER Kİ PLANLARI BAŞARISIZ OLURSA ANCAK O ZAMAN İNTİKAMCILAR İŞE KARIŞACAK...
HİÇBİR ŞEY İÇİN TEŞEKKÜRLER, AMA YİNE DE SEN DOSTLARINDAN DAHA SAKİN DÜŞÜNÜYORSUN...
EVET... AMA UMARIM DOĞRU KARARA ÖNCÜLÜK ETMEMİŞİMDİR...
...VE EVET BELKİ DE PARLAK ASGARD'IN KENDİ İYİLİĞİ İÇİN...

HER ŞEY HAZIR, ATEŞ AYAZI, ŞIMDI ARAYAN'I BU ALANA ÇEKMEK SANA KALIYOR...
ELIMDEN GELENI YAPACAĞIM, REED RICHARDS...
BEN ORAYA EKSİ BÖLGENİN ETKİSİNİ AKTARMADAN ÖNCE...
...VE ÜMIT EDERIM KI BU KADAR UZUN SÜREDIR GÖRDÜĞÜM IŞIK...
...SONUNDA SIYAH ARAYAN'IN KARANLIK GÖZLERINDE PARLAYACAK...
BU ARADA, SUSAN RICHARDS'IN NEMLI GÖZLERINDE DE BIR IŞIK PARLAMAKTADIR...
BEN, SANA, JOHNNY DE LORRIE'YE SEVGILERINI YOLLUYOR, ALICIA...
LÜTFEN...FRANKLIN'İ VERIR MISIN, BANA?
EVET, ANNE, BABAM VE SENIN, BENI SEVDIĞINIZI BILIYORUM...TABII, ANNE, ANIMSAYACAĞIM...EVET HER ZAMAN AMA NE VAR, ANNE?
SESIN BIR GARIP GELIYOR...YORGUNMUŞSUN GIBI.
VE...
GÖR BENI, SIYAH ARAYAN...
SONUNDA GÖRÜNDÜ! MELEK OLMADIĞINI IDDIA EDEBILIR...
AMA BENCE PEK DE BIR FARK YOK...
SEN! BENI DURDURMAYA ÇALIŞAN IŞIKTAN KADIN... DEVAMLI BENI TAKIP EDEN...
AMA NEDEN BURADASIN? DAHA ÖNCE HIÇBIR GEZEGENE INMEMIŞTIN! BIR OYUN OLMALI! SENI DURDURMALIYIM...YOKETMELIYIM
İYİ ATEŞ AYAZI, ONU BENIM ALANIMA DOĞRU ÇEKIYOR...
ŞIMDI KOLUMU UZATIP, MERKEZIN IÇINDEN KÖŞEYI DÖNÜP...

EKSİ BÖLGE ODASINDAN...KAPIYI AÇMALIYIM...
KOCAMAN KAPIDAN DALGALAR HALİNDE KARA ENERJİ TAŞAR...
...VE AYNI ANDA BAXTER BİNASI VE ÇEVRESİNDEKİ ALAN EKSİ BÖLGEYE DÖNÜŞÜR...
PATLAMA İŞE YARADI! POZİTİF VE NEGATİF KÜTLENİN ÇARPIŞMASI OLMADI!
BU ARADA, DÜNYADA, BÜYÜK BİR HİÇBİR ŞEYLİK KARANLIĞI MANHATTAN'DAKİ BİR KAÇ BLOĞU KAPLAR...
DEMEK Kİ DÜNYADA GÜVENCEDEDİR... SINIRLAYICI ALAN İKİ BÖLGEYİ AYIRMAKTADIR...
YİNE DE, BURAYA BİZİMLE BERABER GELMEK ZORUNDA KALAN İNSANLAR ÇOK KORKMUŞ OLMALILAR! AMA BU KONUDA BİR ŞEY YAPILAMAZDI.
VE ŞİMDİ ÖNEMLİ OLAN TEK ŞEY...
...PLANIMIN BAŞARILI OLMASI...
NE? NE OLUYOR? ENERJİ... YİNE ENERJİ ALIYORUM...
İŞE YARIYOR, BEN... EKSİ BÖLGE ONA KAYBETTİĞİ ENERJİYİ VERİYOR!
ESKİ GÜCÜME KAVUŞUYORUM!
ESKİ BÜYÜKLÜĞÜME DÖNÜYORUM...

AMA...AMA NEDEN? DÜŞMANLARIM BUNU NİÇİN YAPIYOR?
GÖR VE DUY BENİ, SIYAH ARAYAN...VE SÖYLEDİKLERİMDEKİ GERÇEĞİ ANLA...
KADERİNİ KABUL ETMEK ZORUNDASIN.
BİR ZAMANLAR FİKİR VE BİLGİ ALIŞVERİŞİ YAPMAK İÇİN, BARIŞ SEVER BİR ŞEKİLDE DİĞER CANLILARI ARAYAN BİRİ İKEN...
ŞİMDİ YOKETMEYİ ARZULAYAN, CANLILARI ONLARIN YAŞAMINA SON VERMEK İÇİN İSTEYEN BİRİ OLDUN...
REED, ELİNDEN GELENİ YAPMIŞ, BEN...
HEPİMİZ ELİMİZDEN GELENİ YAPTIK, ATEŞ ADAM...
EVET...ŞİMDİ İŞ... ONA...ATEŞ AYAZI'NA KALDI...
SANA VE BANA HAYAT VEREN ŞEYİ, VE SEVDİKLERİNİ YOK ETMEMELİSİN...
VE KALBİNİN ARADIĞI VE ARZULADIĞI HERŞEYİN YENİ EVİMİZ OLAN SIYAH DELİK'İN KALBİNDE ORTAYA KONDUĞUNU BİLMELİSİN...
E...EV Mİ?
EVET, SIYAH ARAYAN...EVET, SEVGİLİ XANTH...ORASI ARTIK BİZİM EVİMİZ...
BİZ BAŞKA BİR YERDE YAŞAYAMAYIZ...VE EĞER BİZ GERİ DÖNMEZSEK EVREN DE YAŞAYAMAZ...SEÇİM HAKKI SENİNDİ. VE SEÇİMİNİ YAPTIN...
BİLGİSAYAR TEHLİKE GÖSTERİYOR...
TEHLİKE BENİ İLGİLENDİRMİYOR SHAREEN...ÖMRÜMÜZÜ BU İŞE ADADIK!...
O GEMİNİN PEŞİNDEN SIYAH DELİK'E GİDİYORUZ!
O ZAMAN BEN DE SENİN GİBİ OLABİLİRDİM...KARANLIK VE YOKEDİCİ BİRİ YERİNE SENİN GİBİ IŞIKTAN YAPILMIŞ KUSURSUZ BİR YARATIK OLABİLİRDİM...
HÂLÂ OLABİLİRSİN, SEVGİLİM, SIYAH DELİK'TEKİ IŞIĞIN GÜCÜNÜ...ARTI ENERJİYİ İNKAR ETMEK YERİNE...

...YAPMAN GEREKEN TEK ŞEY KADERİNİ KABULLENMEK...
SİYAH DELİK'E GİRME KARARINI SEN VERMİŞTİN... ŞİMDİ O KARARIN GETİRDİĞİ SORUMLULUK VE SONUÇLARI DA KABUL ETMELİSİN...
P...PEKİ, SHAREEN... DENEMEYE HAZIRIM... YENİ... EVİMİZE DÖNMEYE HAZIRIM...
AMAN TANRIM! BU KADAR SEVGİ DOLU SAHNELERİ, TOM MIX ATINI ÖPTÜ GÜNDEN BERİ GÖRMEMİŞTİM...
KES ŞUNU, BENJIE... SEN DE HEPİMİZ KADAR BU SAHNEDEN ETKİLENDİN!
VE BUNDA DA UTANILACAK HİÇBİR ŞEY YOK DOSTUM...
VE İKİ GARİP CANLI... BELKİ DE GERÇEKTEN YILDIZLARIN ÇOCUKLARIYDILAR... BULUŞTULAR.
SONRA...
SEN MERAK ETME, REED RICHARDS, EVİMİZİN YOLUNU BULACAĞIZ...
ASLINDA, EKSİ BÖLGE İÇİNDE SİYAH DELİK'İN KALBİNE GİDEN BİR TÜNEL VAR... TABİİ EĞER TÜNELDEN NASIL GİDİLECEĞİNİ BİLİYORSUNUZ.
EĞER BUNU BİLEN BİR KİŞİ VARSA, O SENSİNDİR, ATEŞ AYAZI.
VE BU İKİLİ UZAYIN DERİNLİKLERİNE DOĞRU GİDERKEN, BEN DE ADANIN KENARINDA DURUR "EVET" DER, "DÜNYA KURTULDU"...
...AMA NEDENSE ŞURADA EKSİ BÖLGENİN ORTASINDA DURMAMA RAĞMEN OLANLARA İNANAMIYORUM" VE BAXTER BİNASI'NA GERİ DÖNERLER...
NE YAPIYORSUN, UZUN?
OH, KİTAP OKUYORUM...
BİRAZ ÖNCE OLANLARDAN SONRA...
...BİLE SEN BURNUNU KİTABA GÖMÜYORSUN, HA?
EVET, REED, SEN NORMALDE, BİRAZ EVVEL OLANLARI BU KADAR ÇABUK UNUTMAZDIN...
AMA BEN DE BU KONUYU DÜŞÜNÜYORUM, SUE... MESELA...

...1977 YILINDA, TÜM İNSANLIK ADINA, AMERİKA BİRLEŞİK DEVLETLERİ, VOYAGER DENEN İKİ ADET GEZEGENLER ARASI UZAY GEMİSİ FIRLATTI...
HENÜZ BU YEDİ YILLIK GÖREVLERİNİ BİTİRMEMİŞ OLMALARINA RAĞMEN, KOZMOLOGLARIMIZ YILLARCA TOPLANAN BİLGİYLE MEŞGUL OLACAKLAR...
BUNLARIN AMACI, JÜPİTER'DEN URANÜS'A KADAR OLAN GEZEGENLERİ TEK TEK İNCELEMEK VE ELDE ETTİKLERİ BİLGİLERİ DÜNYADAKİ İSTASYONLARA İLETMEKTİ...
BU İKİ GEMİ 1986'DA PROGRAMLANMIŞ GÖREVLERİNİ BİTİRECEKLER VE GÜNEŞ SİSTEMİNİ TERKEDEREK DIŞ UZAYA GEÇECEKLER...
ORADA BELKİ DE SONSUZA KADAR GEZECEKLER...
FAKAT, VOYAGER PROJESİNİ ORTAYA ATAN VE GERÇEKLEŞTİREN BİLİM ADAMLARININ, BÖYLESİNE KIYMETLİ BİR ALETİN GÜNEŞ SİSTEMİNİ TERKETTİKTEN SONRA BİLE BOŞA GİTMEMESİNİ İSTEMELERİ ANLAYIŞLA KARŞILANABİLİR...
...VE BİR YERDE, BİRİSİNİN BU ALETİ BULUP İNCELEMESİ MİLYARDA BİR OLASILIK OLMASINA RAĞMEN, NASA BİLGİ İÇEREN ALETLER KOYDU...
...AYRICA ÇİFTLİ SİSTEME DAYALI BİR MATEMATİKSEL DİL, DİYAGRAMLARI, DÜNYANIN VE CANLILARIN RESİMLERİ...
...VE HATTA DÜNYANIN 54 DİLİNDE MERHABA KAYITLARININ OLDUĞU BİR PİKAP BİLE KOYDU...
...AYRICA ROCK AND ROLL'DAN KLASİK MÜZİĞE, AFRİKA KABİLE ŞARKILARINDAN, BALİNALARIN GARİP SESLERİNE KADAR ÇOK PARÇALI BİR MÜZİK KOLEKSİYONU.
...BÜTÜN BUNLARIN AMACI ORADA OLABİLECEK BİRİNE HERHANGİ BİRİNE... BİZİM VAROLDUĞUMUZU, BU UÇAĞIN BİLİNMEYEN SONSUZLUĞA ATTIĞIMIZI SÖYLEYEBİLMEK...
CARL SAGAN BU KONU DA BİR KİTAP YAZMIŞ... BEN DE ONU OKUYORDUM.
MURMURS OF EARTH
CARL SAGAN
EE? İLİŞKİYİ ANLAYAMADIM UZUN?

VOYAGER ÇOK İYİ BİR FİKİR OLABİLİR AMA DEMİN OLANLARLA NE İLİŞKİSİ VAR...
...DÜNYADAN ÇOK ÇOK ÖTELER-DE, BİR SİYAH DELİK'İN KENARIN-DA...
ATEŞ AYAZI VE SİYAH ARAYAN, BUGÜNDEN ÇOK İLERİDE...BİR ZA-MANDA PARÇA-LANMIŞ BİR GEMİNİN ENKA-ZINI BULDULAR
MURMURS OF EARTH
VE BÖYLELİKLE ŞİMDİDEN MİLYON-LARCA YIL SONRA, ÇIKTIĞI YERDEN ÇOK UZAKLARDA...
EE, NE OLMUŞ?
YANİ...SENCE ONLARIN BULDUKLARI ŞEY...
...VOYAGER'LARDAN BİRİ PEKALA SİYAH DELİK'İN OLAY UFKU-NA...
SÜRÜK-LENEBİ-LİR!
OLABİLİR SUE...AMA BELKİ SADECE, BELKİ... ONLARA GÜLE GÜLE DERKEN DÜŞÜNMEMİZ GEREKEN BİR ŞEY BU...
GÜLE GÜLE, ATEŞ AYAZI, SİYAH ARAYAN VE YOLUNUZ AÇIK OLSUN...
...VE UNUTMAYIN Kİ "BİZ VARIZ! BİZ YAŞIYORUZ" DEME İSTEĞİ SİZİN YARATILMANIZI NEDEN OLMUŞ OLABİLİR...
DÜŞÜNMESİ BİLE REED.. ÜRPERTİCİ BİR ŞEY.. ÇOK GÜZEL VE BİR O KADARDA KORKU-TUCU...
EVET İTİRAF ETME-LİYİM...BEN BİLE NE SÖYLEYECEĞİMİ ŞAŞIRDIM...
SON BİR SORU... NE ZAMAN BİZİ BURADAN ÇIKARTIP YİNE NORMALE, DÜN-YAYA GÖTÜRECEK-SİN?
İŞTE SORUN DA BU, BEN... BİLMİYORUM...
NE?
EVET, JOHNNY...DÜNYAYI KURTARMAYI BAŞARMIŞ OLABİLİRİZ, AMA...
...TANRI BİZE YARDIM ET-SİN...BURADA KALDIK... EKSİ BÖLGEDE SIKIŞTIK KALDIK...
BELKİ SONUNA DEK...
GELECEK SAYI: TOPLANMA TÜM KASVETİYLE..

50¢
231
JUNE
02462
MARVEL COMICS GROUP
THE WORLD'S GREATEST COMIC MAGAZINE!
Fantastic Four
NIGHTMARE IN THE NEGATIVE ZONE!
Alfa Yayınları

Parlak bir fen adamı... En iyi arkadaşı, aşık olduğu kadın ve onun ateşli, öfkeli küçük kardeşi!.. Dördü birlikte, uzayın bilinmeyen güçlerine karşı koydular ve kozmik ışınların etkisinde kalarak, insandan ayrı bir şeye dönüştü-ler!.. **BAY FANTASTİK... YARATIK... GÖRÜNMEZ KIZ** ve **ATEŞ ADAMI.. İŞTE FANTASTİK DÖRTLÜ! ARTIK BÜTÜN KÖTÜLER KORKSUN!...**

Fantastic Four No 231 Copyright © 1981 by MARVEL COMICS GROUP, Marvel Entertainment Group, Inc Copyright © 1988 Bu dizinin Türkiye'de ve Türkçe konuşulan ülkelered kitap ve dergi olarak yayın hakkı Alfa Yayıncılık Ltd Şti'ne veirlmiştir

YERYÜZÜNÜN KÜÇÜK BİR BÖLGESİNİN SAKİNLERİ TEPKİ GÖSTERİR...
NE OLU... ETRAFIMIZ SİYAH BİR ŞEYLE SARILDI... TIPKI TIPKI...UZAYDAKİ BOŞLUK GİBİ!
EVET! BİR ÇEŞİT GÜÇ ALANI!
SHINE
HAYDİ, BAYIM! NE OLDUĞUNU ÖĞRENMELİYİZ!
NE OLDUĞUNU BİLMİYORUM AMA PANİK YARATACAĞI KESİN... VE ÖYLE OLURSA TEK POLİS BENİM...
GÖREVİMİ SÜRDÜRMEK İÇİN ELİMDEN GELENİ YAPACAĞIM...
AFEDERSİNİZ HANIMLAR AMA KAPIYI KİLİTLEYİP MALLARIMI KORUMALIYIM!
DAHASI BU DAYANILMAZ DURUM KARŞISINDA BİR ŞEYLER YAPMALIYIZ!
ŞU GÖRDÜĞÜM CANLI KALMAMIZ İÇİN ŞEHRİN BİZE SUNDUĞU YENİ BİR ŞEY! VE HALA NEFES ALIYORUZ!
HAYDİ GİDİP NE DOLAPLAR DÖNDÜĞÜNÜ GÖRELİM...
EVET, İNANMASI GÜÇ...AMA YIKIM GÖREVLİSİNİN UĞRAŞMASI GEREKEN SORUNLARDAN BİRİ...
BU BİNAYI YIKMAK İÇİN EMİR ALDIM...VE HİÇBİR ŞEY BENİ DURDURAMAZ...
YNAMITE
AUTION!
MEN WORKING
...EĞER DURDURURSA BANA DA LEW SHINER DEMESİNLER!
DİĞERLERİ GİBİ O DA YÜZEN TOPRAK PARÇASINA DOĞRU İLERLER...

...BAXTER BİNASINDA...
REED'İN SÖYLEDİĞİ GİBİ ALT KATLARIN ALARM SİSTEMLERİNİ AÇTIM...
...AMA BU GERÇEKTEN GEREKSİZDİ... ALT KATLARDAKİ İNSANLARIN ÇOĞU BİNAYI ZATEN BOŞALTTI!
EVET GÖRÜYORUM JOHNNY... KOYUN SÜRÜSÜ GİBİ SOKAKLARDA DÖNÜYORLAR, VE GİTTİKÇE KALABALIKLAŞIYORLAR GİBİ...
NE BEKLİYORDUN? BAŞKA KİME GİTMELERİ GEREKİYORDU, ONLARI BU BELANIN İÇİNE SOKAN SÜPER KAHRAMANLARA MI?
ŞU AŞAĞIDAKİLERE BAKIN! YAVAŞ, YAVAŞ ÇOĞUNUN ÜSTÜNE İNİYOR, ARTIK NEW YORK'TA DEĞİLLER... BİZ GÜÇLÜ KAHRAMANLARIZ... BİZ BAŞIMIZI BÖYLE KARIŞIK YERLERE SOKMAYA ALIŞKINIZ... AMA YA ONLAR?
KENDİSİNİN DE DOĞRU KAİNATTA OLMADIĞINI ANLADIĞINDA JOE'NUN TEPKİ DE BULUNMA DERECESİ NE?!
BİR DAKİKA BEN! REED MÜLKÜN TOPRAK PARÇASINA NEGATİF BÖLGEYE NAKLETMESEYDİ, EBON SEEKER TÜM DÜNYAYI YERALTINA GÖNDERİRDİ...
-BELKİ DE TÜM KAİNATI!
BUNU SOKAKTAKİ HALKA ANLATMAYI DENESENE!
AMA PATRONUMUZUN NAKİL KONTROL ARACINI NİÇİN BAXTER BİNASININ ÜSTÜNE YERLEŞTİRMEDİĞİNİ SORARLAR.
ŞA NE DİYECEKSİN?
ALANI KÜÇÜLTMEK İÇİN REED'İN ALANI YOKTU VE BUNU BİLİYORSUN!
BEN... JOHNNY... LÜTFEN...
BEN, HAKLI OLABİLİR.
-BELKİ DE BİRAZ BEKLEYEBİLİRDİM... BELKİ DE ALANI AYARLAMAK İÇİN VAKİT VARDI... YA DA ENAZINDAN BÖLGEYİ TAMAMEN BOŞALTMAK İÇİN...
OH, UZUN! SENİN HATAN OLDUĞUNU DÜŞÜNMEDİM, BİLİYORSUN!
SAĞOL, DOSTUM! KEŞKE SENİN GİBİ KENDİMDEN EMİN OLABİLSEYDİM! AMA GERÇEK DEĞİŞMEZ...
-AŞAĞIDAKİ YÜZLERCE KİŞİ PANİK İÇİNDE... VE ZAMANINDA NEGATİF BÖLGEYİ TERKETMEMİZİ SAĞLAYAMAZSAM...
-BÜYÜK BİR AYAKLANMA OLABİLİR...
REED YERYÜZÜNE DÖNME ÜMİDİMİZ OLDUĞUNU MU SÖYLEMEK İSTİYORSUN?

KÜÇÜK BİR UMUT VAR! GELİN GÖSTEREYİM!
YER-ZAMAN LABRATUARINDA...
AŞAMAMIZI KONTROL ETMEK İÇİN NEGATİF BÖLGE GÖRÜNTÜ EKRANININ FONKSİYONLARINI DEĞİŞTİRDİM...
#A
AŞAMA? YANİ HAREKET Mİ EDİYORUZ?
EVET, JOHNNY...VE HIZLANIYORUZ... BÖLGENİN GARİP YERÇEKİMİ KAYNAKLARI SAĞOLSUN!
#B
EKRANDA GÖRÜNEN ŞU NOKTAYA GELDİK...ŞİMDİ B NOKTASINDAYIZ...VE BÖLGENİN BÜKÜLME ALANI'NIN YAKININA GELMEMİZ AN MESELESİ!
BÜKÜLME ALANI? HEY, NEGATİF BÖLGEYE GİRDİĞİMİZ YER DEĞİL Mİ?
HAKLISIN BEN... BÖLGEDEN UZAKLAŞMAMIZIN TEK NEDENİ, ŞÜPHESİZ, SİYAH ARAYANIN, BENİM AŞIRI BOYUTSAL AKIM ALANIMI DA İÇEREN, YERÇEKİMSEL GİRDAP DÖNMESİDİR...
OH, EVET... AMA B.A.'NA YAKLAŞIYORSAK, YERYÜZÜNE DÖNEBİLİRİZ ANLAMINA GELMEZ Mİ?
KEŞKE BU KADAR BASİT OLSA, BEN. BÜKÜLME ALANININ YAKININDA ROTAMIZ UZAY ALTINA DOĞRU DEĞİŞECEK...
...VE BU DA BİZİ YOKEDEBİLİR!
AMA REED, UZAY ALTININ NEGATİF BÖLGENİN BİR PARÇASI OLDUĞUNU SANIYORDUM!
EVET... VE HAYIR, SUE... BİLİYORSUN UZAY ALTI BİZİM EVRENİMİZİ NEGATİF BÖLGEYE BAĞLAYAN BİR BÖLGE DEĞİL! ASLINDA UZAY ALTININ SONSUZ SAYIDAKİ YER ZAMAN İLİNTİSİ KAPILARI OLABİLECEĞİ BENİM TEORİM...
YÜZYÜZE OLDUĞUMUZ TEHLİKE UZAY ALTI VE NEGATİF BÖLGENİN ORTAK YÜZEYİNİN TA KENDİSİ... ÇÜNKÜ ORDA ZIT BİR DÜNYA...
...METEORTAŞLARININ ZARARLI ENKAZ KUŞAĞI İLE SARILMIŞ DÜNYAMIZIN İKİ MİSLİNCE ZIT ZERRELERDEN OLUŞMUŞ MADDE VAR...
EVET ENKAZ KUŞAĞINI* ANIMSIYORUM... HEY, NEGATİF BÖLGEYLE UĞRAŞTIĞIMIZDA NASIL OLDU DA ORAYA GİREMEDİK...
ÇÜNKÜ NEGATİF BÖLGE KAPISINI, BİZİ KUŞAKTAN UZAK TUTMASI İÇİN AYARLAMAYI BECERMİŞTİM...
ŞİMDİ EMNİYET TAMPONUNA SAHİP DEĞİLİZ. BÜKÜLME ALANINA ERİŞMEK İÇİN ZIT ZERRELERDEN OLUŞMUŞ MADDE SAĞNAĞINA RASTLAMA ŞANSIMIZ VAR...
* F.D. YILLIK 6. SAYI.

AMA, REED.. BİR DEFASINDA KUŞAĞIN POZİTİF MADDELERDEN OLUŞTUĞUNU SÖYLEMİŞTİN.
O ZAMANLAR ÖYLE DÜŞÜNÜYORDUM, SUE.. SONRADAN %50 SİNİN ZIT ZERRELERDEN OLUŞMUŞ OLDUĞUNU ANLADIM! KONTROL ALANIM BİZİ ONUN BÜYÜK BİR KISMINDAN İZOLE ETMİŞ OLMALI..
–AMA ZIT TOPRAĞIN YERÇEKİMİNE YAKALANIP KUŞAĞIN DERİNLİKLERİNE ÇEKİLİRSEK ŞANSIMIZ OLMAYACAK!
BUNU ÖNLEYEBİLECEK BİR YOL YOK MU, STRETCH?
OLMALI, BEN! KOMPÜTÜRLERİMİ ÇALIŞTIRIYORUM AMA ALANI ZAYIFLATMADAN GÜÇ AKTARAMAM..
KORKARIM Kİ BU DURACAK!
REED! DIŞARI BAK! KALABALIK GİTTİKÇE ARTIYOR!
KORKUYORLAR, JOHNNY..
..DURUMU ANLATMALIYIZ.. AÇIKLAMA BEKLİYORLAR!
ÖYLEYSE AŞAĞI İNİP BİRAZ AÇIKLAMA YAPSAM İYİ OLACAK!
ATEŞLEN!
HEY, HEPİNİZ! BENİ DİNLEYİN!
DİNLEMEKTEN USANDIK!
BAKIN, F.D. HEPİMİZİ BU BELADAN KURTARMAK İÇİN ELİNDEN GELENİ YAPACAK.. ZORLUK ÇIKARMAYIN!
DURUN! DELİKANLI HAKLI!
ONLARA BİR FIRSAT VERELİM!

NİYE? BİZİ BURAYA AMAÇLI OLARAK GETİRDİKLERİNİ SANIYORUM! ÜNLÜ DR. RICHARDS ÇILGIN DENEYLERİNDEN BİRİ İÇİN BİZİ KOBAY OLARAK KULLANACAK! BİZİ GERİ GÖTÜRECEKLERİNDEN EMİNİM... İŞLERİ BİTTİĞİNDE! ...EVET, BEKLEYECEK ZAMANIMIZ YOK! NORMAL YAŞANTIMIZA ŞİMDİ DÖNMEK İSTİYORUZ
EVET! HAKLI!
BU İŞİMİ GÖRÜR!
SİZİ YAKMADAN, DEFOLUN BURADAN!
ONLARI MI DAĞITTIN JOHNNY... AMA BANA KALIRSA DAHA KÖTÜSÜNÜ HAK ETMİŞLERDİ.
ONLARI UZAK TUTACAĞIM, ÇOCUKLAR...
TÜM BUNLARDAN SONRA, BU HALA BENİM İŞİM, BÖLGEMİ KAYBETMİŞ OLSAM BİLE
SANA GÜVENMEDİĞİM İÇİN DEĞİL O "ROARKE" AMA SENCE SAKINCASI YOKSA...
PP!
...BU İŞİ KENDİ ELLERİMİZLE HALLEDECEĞİZ!
PEKÂLA KİBRİT ÇÖPÜ ŞU KALDIRIM DÖKÜNTÜSÜNÜ GİRİŞ KISMINDA SABİTLEŞTİR...
BAXT
BU KALABALIĞIN SAÇIMIZI, BAŞIMIZI YOLMASINI ÖNLEYEMEZSE, HİÇBİR ŞEY ÖNLEYEMEZ!
AMA GÖREV YERİNE GETİRİLİRKEN JOHNNY'NİN SURATI ASILIR...
KARANLIĞIN DÜŞMANCA SONSUZLUĞU İLE TUZAĞA DÜŞTÜK... BİZİ ÇARMIHA GERMEK İSTEYEN İNSANLARCA KUŞATILDIK...
EVET, EN AZINDAN İŞLER DAHA DA KÖTÜYE GİTMİYOR...

AMA UZAY ALTININ DERİNLİKLERİNDE
EVET HAKLIYDIM! İSTİLACILAR ÜLKEME YAKLAŞIYOR!
UZUN ZAMANDIR NEGATİF BÖLGEDEKİLER MİKROPLARINI SAÇMAK İSTİYORLAR... VE ŞİMDİ, KÜÇÜK BİR ŞEHİR ZORLA İÇERİ GİRMEYİ DÜŞÜNÜYOR!
BU GERÇEKLEŞMEYECEK! STYGORR, GECENİN EFENDİSİ, HÜCUMU BOZGUNA UĞRATACAK! HEPSİ ÖLECEK!
VE BUNU SÖYLEYEN STYGORR SÜRÜKLENEN, DÜNYEVİ TOPRAK PARÇASINA DOĞRU HIZLA İLERLER...
...Kİ ARASI YIKIM YAPILAN YERDİR...
HEPİMİZ GERİYE ÜLKEMİZE DÖNMEK İSTİYORUZ! YAPILACAK İŞLERİMİZ VAR... CANLI KALMAK İÇİN! BEN, BU BİNANIN YIKIMINI İDARE ETMELİYİM...
YOĞUN BİR PROGRAMIM VAR VE ONYEDİ YILLIK ÜST SEVİYEDEKİ YÖNETİMDEN ÖĞRENDİĞİM BİR ŞEY VARSA O DA MAZERET ODASI OLMADIĞIDIR! BUNUN SORUMLUSU F.D.
...BUNUN İÇİN HEPİMİZ BİR OLUP ONLARI DURDURMALIYIZ! AMA SORU SORMAKSIZIN EMİRLERİMİ YERİNE GETİRMELİSİNİZ! KABUL ETMİYORSANIZ SİZE İHTİYACIMIZ YOK! AÇIK MI?
EVET... TAMAM SHINER... ŞU ANDAN İTİBAREN...
DYNAMITE
PEKÂLÂ! ŞİMDİ BAXTER BİNASINA ULAŞIP BİZİ NORMALE DÖNDÜRMELERİ İÇİN ZORLAMALIYIZ... VE İŞTE BUNU NASIL BAŞARACAĞIMIZ...

O SIRADA LABRATUAR-DA...
PEKÂLA ŞİMDİKİ DURUMUMUZ... UZAY ALTINA GİRDİ-GİMİZDE ALANIMIZIN ELEKTROMANYETİK AKIMINI İDARE EDEREK KUŞAKTAN UZAKLAŞMAMIZI BAŞARDIM...
YAKINDA BU AÇIDAN BÜKÜLME ALANINA GİRMELİYİZ... AMA UFAK BİR SORUN VAR...
ANTI-EARTH
DISTORTION AREA
SUB-SPACE
SÜRÜKLENEN ADAMIZ O KADAR BÜYÜK Kİ BÜKÜLME ALANINA GİTMESİ İÇİN BİR ŞEYLER YAPMAZSAK SANIRIM ORAYA GİREMEYECEK...
ADAYI TERS YÜZ DÖNDÜRÜP DÜNYAMIZA GERİ GÖTÜRECEK SAYISIZ MOMENTE ULAŞMANIN BİR YOLUNU BULMALIYIZ!
ŞİŞŞT! DAHA FAZLASINA İHTİYACIN YOK, DEĞİL Mİ?
KAVRAMIN GÜÇ OLDUĞUNU KABUL EDİYORUM... HEMEN HEMEN METAFİZİK VE UYGULAMASI DAHA DA ZOR OLACAK...
SORUN BU KADAR KISA ZAMANDA, İHTİYACIMIZ OLAN GÜCÜ NASIL ÜRETECEĞİZ...
PEKİ... BAŞARMA ŞANSIMIZ NE?
ÇOK AZ... BELKİ DE... İMKANSIZ...
BEN GRIMM, ARKADAŞINA GÜVEN VERECEK DOĞRU KELİMELERİ DÜŞÜNÜRKEN DURAKLAR... AMA O SIRADA...
BRRRRAAAAAANNNNNGGGG
EKRANA BAKIN! BİR TÜR UZAY ALTI YARATIĞI ÜZERİMİZE GELİYOR! ÇABUK ÇATMA!
VE BİRKAÇ SANİYE SONRA...
BEN STYGORR! GECELERİN VE BU ÜLKENİN YÜCE EFENDİSİYİM...
SİZ İSTİLACILARSINIZ!
NE?
VARLIĞINIZ BENİ RAHATSIZ EDİYOR!
ÖLECEKSİNİZ!

O SIRADA YERYÜZÜNDE...
VE BÖYLECE FANTASTİK DÖRTLÜ GİTTİ, ŞEHRİN BİRKAÇ BLOĞUNU DA BERABERLERİNDE GÖTÜRÜP ARKALARINDA KARA BİR ANLAMSIZLIK BOŞLUĞU MEYDANA GETİRDİLER...
SİYAH ARAYAN'I KOVMAK PAHALIYA MAL OLDU, AMA F.D.Yİ ARTIK ARAMIZDA GÖREMEYECEĞİZ!
POLICE LI
DO NOT CRO
ORADA KALIN! UZAK DURUN...
VE KASABANIN KARŞISINDA, KÖR HEYKELTRAŞ ALICIA MASTERS'IN STÜDYOSUNDA...
TV.DEKİ KADININ NE SÖYLEDİĞİNE ALDIRMIYORUM ALICIA! GERİ DÖNECEKLER!
KEŞKE FRANKLİN GİBİ GÜVENEBİLSEM ALICIA...
EVET, LORRIE JOHNNY'Yİ ÇOK SEVİYOR OLMALISIN... TIPKI BENİM BEN'İ SEVDİĞİM GİBİ...
SEVMEK? EVET JOHNNY'DEN HOŞLANIYORUM...AMA YALNIZCA İYİ ARKADAŞIZ...
ÖNEMLİ DEĞİL...GEÇMİŞTE BİRÇOK KEZ BEN'İ BEKLEDİM...TEHLİKEDEN DÖNMESİ İÇİN ÜMİDİMİ KESMEDİM...
TÜM YAPABİLECEĞİM BU...VE BİRBİRİMİZDEN GÜÇ ALMAK!
F.D.NÜN ARKADAŞLARI VE AİLESİ ÇOK SAMİMİ! BURADA OLMAK GİBİ, HAKKIM OLMAYAN BİR YERE GİRDİĞİMİ HİSSEDİYORUM...
Nİ OLACAKLAR, OLMALILAR...
VE UZAY ALTININ ORTASINDA...
STYGORR KORUYUCU ALANIMI TAHRİP ETMEDEN ÖNCE ONU DURDURMAK İÇİN...
...GÜÇLERİMİZİ BİRLEŞTİRİP EKİP OLARAK ÇALIŞMALIYIZ! ÇABUK LABRATUARA...

VE.
NEGATİF BÖLGE KAPISINI KENDİMİ VE BEN'İ DIŞARI UZAY ALTINA ÇIKACAĞIMIZ ŞEKİLDE AYARLADIM, SUE, KORUMA ALANINDA NÖBET BEKLE... STYGORR ONA ZARAR VERİRSE GÖRÜNMEZ GÜÇ ALANINI KULLANIP TAKVİYE ET!
YA BEN REED?
CIHAZLARIM AĞIR BİR ZIT ZERRELERDEN OLUŞMUŞ ALANA YAKLAŞTIĞIMIZI GÖSTERİYOR, JOHNNY. ATEŞ GÜCÜN FAYDA SAĞLAYAMAYACAK...
GİYDİĞİMİZ PİLOT BAĞLARI İKİMİZİ DE KORUMALI... AMA PALAMARLA BAĞLANMAYA VAKTİM YOK... LABORATUARLA OLAN İLİŞKİMİ ELİMLE SÜRDÜRMELİYİM...
ELİMİ İZLE JOHNNY/EĞER GEVŞEMEYE BAŞLARSA BENİ DEMİRLE... VE NE YAPARSAN YAP, GİTMEME İZİN VERME!
BAŞARACAKSIN!
TAMAM SUE, KAPIYI, AÇ!
SUSAN RICHARDS, SEVDİĞİ ADAM VE ONUN EN İYİ ARKADAŞI TİTREK IŞIKLI BOŞLUĞA ATLARKEN DUDAKLARI KIPIRDAMADAN DUA EDER...
...VE UZAY ALTININ MEŞUM DÜNYASINDA...
EVET! BU İĞRENÇ YERDEN NEFRET EDİYORUM!
BAK, BEN! İŞTE ORADA!

TUZAĞA DÜŞÜRDÜM BEN!
ÇABUK OL... AMACINA KAVUŞMASINI ÖNLEMEK İÇİN BAŞIRTMAYI DENEYECEĞİM, SEN DE...
ÜZÜLME UZUN... BU KÜÇÜK ASTEROİDLER TAM UYSAL BENJIE'NİN İSTEDİĞİ GİBİ! VE BU İNANILMAZ GÜCÜMLE, ZIT ZERRELERDEN OLUŞMUŞ MADDELERİ KOPARMAKTAN YANA BİR ENDİŞEM YOK
BU TEPEDEN BİR PARÇA ALAYIM...
...VE SONRA DA HIZLA...
...FIRLATAYIM...
...VE TAM İSABET... OYUN DIŞI KALDI! NOLAN RYAN DAHA İYİSİNİ YAPAMAZDI!..
TAMAM MI, BEN?
ONU YENMEK BU KADAR KOLAY MI?

BUNUN YANITI HAYIR İSTİLA-CILAR!
GARİP GÜCÜNÜZ BENİ ŞAŞIRTTI, EVET... AMA BURADA UZAY ALTINDA STYGORR'UN GÜCÜ FETHEDİLEMEZ.
ANNIHILUS VE BLASTAAR İLE ÖNEMSİZ NEGATİF BÖLGE ZIPTIK-ÇILARI İLE EŞDEĞERDEYİM... BELKİ DE ONLARDAN DAHA ÜSTÜNÜM...
...ÇÜNKÜ BEDENSEL KUVVETİMİ POZİTİFTEN ZIT ZERRELERDEN OLUŞMUŞ MADDELERE DÖNÜŞ-TÜREBİLEN GÜCE SAHİBİM...
BAY FANTASTİK VE YARATIK STYGORR'U ŞEKİL DEĞİŞTİREN HÜCUM ŞEKLİYLE GERİYE PÜSKÜRTÜLÜRKEN...
...LEW SHINER ÖNDERLİĞİNDEKİ GARİP BİR ALAY, SÜRÜKLENEN ADANIN SINIRINA YAKIN YERDEKİ YIKIM BÖLGESİNDEN, YOLA ÇIKAR...
HEDEFLERİ BAXTER BİNA-SIDIR...
AMA O HEDE-FE VARMA-DAN...
DUR SHINER! BURADAKİ KANUN HALA BENİM... VE İDAREYİ ELE ALMANIZA İZİN VERMİYORUM!
ARTIK ESKİ KANUN VE EMİR-LER BURADA SÜRMEYECEK O'ROARKE!
YAKALAYIN ONU!

O'ROARKE İYİ BİR POLİSTİR..BELKİ DE FAZLA İYİ! ÖLDÜRÜCÜ ZORLAMAYA DAYANAMAZ...
SİLAHINI ALIP SHINER'A VERİN!
BAĞLAYIN!
DURUN! ŞURAYA BAKIN!
F.D.DEN İKİ KİŞİ.. ORADA BİR YABANCIYLA DÖVÜŞÜYORLAR!
GÜZEL ÖYLEYSE, BAXTER BİNASINI ELE GEÇİRMEK İÇİN DİĞER İKİSİNİN ÜSTESİNDEN GELMELİYİZ.
VE ŞİMDİ ORADAKİ YABANCI TARAFINDAN TEHDİT EDİLECEĞİZ, ÖYLEYSE BURADAN KURTULMAMIZ ÇOK DAHA ÖNEMLİ...
AMA, BAY FANTASTİK VE YARATIK NE OLACAK?
ORAYA KENDİLERİ GİTTİ...BAŞLARININ ÇARESİNE BAKABİLİRLER! BAŞKA SORU?
Y..YOK. SANIRIM YOK!
AMA LEW SHINER'IN ÖNDERLİĞİ İLE İLGİLİ ŞÜPHE TOHUMLARI ATILMIŞTIR...
ONUN İÇİN BÖCEKTEN FARKIMIZ YOK...STRETCH! RAHATSIZ BİLE OLMUYOR. SADECE AYNI NOKTAYA SALDIRIYORLAR...
BİLİYORUM, BEN!
VE ALAN, DEVAMLI BASINCA DAYANAMAZ!

VE BAXTER BİNASINA SALDIRIYA HAZIRLANIR-KEN...
GİRİŞİ KAPAMIŞLAR! DİNAMİTİ BURAYA YERLEŞTİRMELİ-YİZ...
BAXTER BUILDING
KALENİN GİRİŞİNİ BİR HAMLEDE AÇACAĞIZ...
AMA O SIRADA DIŞARIYA BAKMAKTA OLAN SUE RICHARDS AŞAĞIDAKİ FAALİYETLERİ GÖRÜR...
İNANAMIYORUM... GERÇEKTENDE DİNA-MİT YERLEŞTİRİYORLAR... ÇEVRESİNİ GÖRÜNMEZ GÜÇ BALONU İLE SAR-MALIYIM...
AH, HAYIR! REED'İN KONTROL ALANIN-DA ZAYIF BİR IŞIK VAR... ŞİMDİ DİNA-MİTLER İÇİN ÜZÜL-MENİN SIRASI DEĞİL...
...STYGORR ALANA SAL-DIRIRKEN DEĞİL! GÜCÜ-ME ORADA DAHA ÇOK İHTİYAÇ VAR!
JOHNNY! BURAYA GEL! YAR-DIMINA İHTİYACIM VAR...
NE? AMA KARDE-ŞİM, ONLARIN CAN-KURTARAN HALAT-LARINI BIRAKAMAM!
BIRAKMALISIN JOHNNY! ACİL BİR DURUM BU!
İYİ... PEKÂLA...
REED'İ VE BEN'İ BÖYLE TERKET-MEKTEN NEFRET EDİYORUM...
...AMA EĞER DEDİĞİN GİBİYSE!

ŞU ZAYIF IŞIĞI KUVVETLENDİRMELİYİM JOHNNY...
AMA AŞAĞIDA... DİNAMİT VAR...
ANLIYORUM KARDEŞİM...
ŞU SOYTARILAR ASLA VAZGEÇMEYECEK DEĞİL Mİ?
ONLARIN BÜYÜK KAĞIT FİŞEKLERİNİ ATABİLDİĞİM KADAR YÜKSEĞE FIRLATACAĞIM...
BOOOM
...VE ZARARSIZCA HAVADA PATLAMALARINI SAĞLAYACAĞIM.
BU NE? PATLAMA OLDU, BEN... ALANIMIN İÇİNDE...
EVET... NE OLUYOR?
BİLMİYORUM AMA AKLIMA BİR FİKİR GELDİ!
HAYDI BEN... BAXTER BİNASINA GİDİYORUZ!
XTER BU
AMA STYGORR'A ÜNLÜ PAZAR YUMRUĞUMU ATMA FIRSATIM OLMADI!

ŞİMDİ DE GİRİŞİ TOPLA VURARAK AÇMAYI DENİYOR LAR...
YIKIM TOPLARINI ERİT-TİKTEN SONRA BAŞKA ŞANSLARI KALMAYACAK...
YO! TEKRAR DURDURA-MAZSIN! YIK-MAM GEREKEN BİR BİNA VAR VE YAPMAM GEREKİRSE BAXTER BİNA-SINI DA YIKA RIM...
VE ATEŞ ADAM'I ÖLDÜR-MEM GEREKİR-SE BUNU DA YAPARIM...
BLAN
AMA SİLAH BARDAĞI TAŞIRAN SON DAMLADIR
YETER ARTIK, SHINER...
ADAM ÖLDÜR-MENE İZİN VE-REMEYİZ.
BENDEN UZAK DURUN, GÜÇSÜZ, ASİ APTALLAR! SİZİN İÇİN NEYİN İYİ OLDUĞUNU BİLE BİLMİYORSUNUZ... EN İYİ YÖNETİCİNİZİ DAHİ TANIMIYORSUNUZ!
AMA GERİ GELECE-ĞİM...
GÖRECEKSİNİZ! BENİ. HÜNERİMİ ÇOK ARAYA-CAKSINIZ... VE GERİ GELECEĞİM...
BIRAKIN GİT-SİN! DELİ!
HEY, JOHNNY NEREDE? İYİ DİREĞİ BIRAKMADIN, YOKSA...
REED, SİZ MİSİNİZ? ALANINI DAHA FAZLA TAKVİYE EDEMİYORUM!
TAMAM SUE, GÜCÜ NEGATİF BÖLGEDEN BAŞKA YÖNE ÇEVİRİ-YORUM! ALANI BİR SÜRE İÇİN DESTEK-LEMELİ...
...PLANIMI UYGULAMAK İÇİN YETE-RİNCE UZUN SÜRE...

BEŞ DAKİKA SONRA...
BU İNSANLARIN NE KADAR SAKİN KALACAĞINI BİLMİYORUZ, REED PLANINI HEMEN YAPSAK İYİ OLACAK...
BÜKÜLME ALANINA GİRMEK İÇİN GEREKLİ OLAN GÜÇTEN SİZE BAHSETMİŞTİM...VE O DİNAMİT PATLAMASI, BÜYÜK BİR PATLAMANIN BU İŞİ HALLEDECEĞİNİ ANLAMINI SAĞLADI...
AMA BU SÜRÜKLENEN TOPRAK PARÇASINI BİR SANTİM DAHİ OYNATACAK YETERLİ DİNAMİT YOK!
DİNAMİT DEĞİL, BEN.. BU BÖLGENİN KENDİSİNDEN SÖZ EDİYORUM...
NE?
ADANIN SONUNDAKİ TERKEDİLMİŞ BİNA YIKIM İÇİN PLANLANMIŞ...
ONU UZAY ALTINDA BIRAKIRSAK, POZATİF MADDESİ KUŞAKTAKİ ZIT ZERRELERDEN OLUŞMUŞ MADDELERLE HIZLA ÇARPIŞACAK
...İYİ BİR PATLAMA OLACAK! EVET STRETCH İŞE YARAYACAK...AMA ADA DOĞRU YÖNDE İLERLEMEZSE NE OLACAK...
STYGORR YARDIM EDECEK...KONTROL ALANIMA YAPTIĞI SÜREKLİ HÜCUM TÜM ADAYI YAVAŞÇA DÖNDÜRÜYOR
TERKEDİLMİŞ BÖLGENİN POZİTİF MADDESİNİ TAM ZAMANINDA, ADA DOĞRU NOKTAYA DÖNDÜĞÜNDE BIRAKABİLİRSEM..
...VE STYGORR ALANA ULAŞMAYI BAŞARMADAN ÖNCE BUNU YAPABİLİRSEM... SONRA DA ATIŞI YAPMALIYIZ..
JOHNNY, İNŞAAT BÖLGESİNİ BOŞALTMAK İÇİN UÇ!
TAMAM REED!
SUE HAZIR OL! ZOR BİR GÖREV İÇİN SENİN GÜCÜNE İHTİYACIM VAR!

O'ROARKE'U GİDERKEN GÖREN JOHNNY, GÖREVLİYİ DURDURMAK İÇİN BİR AN DURAKLAR...
BOŞ BİNAYA GİREN BİRİSİ OLDU MU, O'ROARKE?
YALNIZCA BİR KİŞİ, JOHNNY, O DA...
ÜZÜLME ONU BULACAĞIM! BAXTER BİNASINA GİDİN!
AMA..!
VE...
AH, İŞTE BURADASIN / HAYDİ GİDİYORUZ!
HAY ALLAH?! NE? NEREYE GİDİYORUZ
BÜYÜK PATLAMADAN ÖNCE TAHLİYE EDİYORUZ, DOSTUM. UYUMANA DEVAM ET!
BİNADA BAŞKA BİRİ VAR MI?! HEMEN DIŞARI ÇIKIN! DUYUYOR MUSUNUZ?!
BİNA YIKILMADAN ÖNCE BU SİZİN SON ŞANSINIZ!
JOHNNY ENKAZ ARASINDAN HIZLA ÇIKAR... AMA GİZLENEN BİRİ GÖREMEZ...
ÇOK APTAL! GERÇEKTEN DE BUNA İNANACAĞIMI MI SANIYOR? YALNIZCA BENİ YAKALAMAK İSTİYOR!
VE BÖYLECE...
BOŞALDI REED! BİNADAKİ TEK KİŞİ BU ADAMDI...

TAMAM SUE, KONTROL ALANI-MI BOŞ BİNA-DAN ÇEKİYO-RUM...
ALANDA, YAKLAŞIK ÜÇ KAT YUKARIDA, ZAYIF BİR NOKTA VAR...GÖRÜNMEZ GÜÇ ALANINI ORAYA YERLEŞTİR VE İŞARETİMİ BEKLE...
SUE YANIT VERMEZ, AMA KOCASI BİLİR Kİ SUE İŞARET EDİLEN BÖLGE ÜZERİNDE İNANILMAZ GÜCÜNÜ KULLANMAK İÇİN KONSANTRE OLMAK-TADIR...
...VE KORUMA ALANI İLE KISMEN YOK OLMUŞ BİNA ARASINDA GÖRÜNMEZ BİR YASTIK OLUŞTURMAK-TADIR...
VE UZAY ALTININ YÜZ METRE DIŞINDA...
...KARANLIKTAKİ BİR KİŞİ SALDIRISINA DEVAM EDER...
ALANDA YENİ BİR ZAYIFLAMA HİSSEDİYORUM! BULMALIYIM!
VE, O SIRADA, YERYÜZÜNDE...
HİÇ ŞÜPHE YOK Kİ TÜM DÜNYA FANTASTİK DÖRTLÜ İÇİN YAS TUTACAK!
UZAYDAN GELEN İLK SALDIRIYA CESARETLE KARŞI KOYDUKLARI O İLK GÜNDEN BERİ, HER ZAMAN İNSANLARA YARDIM ETMEYE ÇALIŞTILAR...
KÖSTEBEK ADAM İLE OLAN İLK SAVAŞLARINDAN...
SLAYT 2 HAZIR...DUR. DURUN...
...SILVER SURFER İLE YAPTIKLARI SON MÜCADELELERİNİN SONUNA DEK GERÇEK KAHRAMAN OLDUKLARINI TEKRAR TEKRAR KANITLADILAR...
MÜCADELEDEN ASLA KORKMAYAN F.D. BİR ZAMANLAR LATVERIA'NIN MUTLAK HÜKÜMDARI OLAN DR. VIKTOR VON DOOM GİBİ DEVLET ADAMLARI İLE SIK SIK MÜCADELE ETTİ...
SANKİ ANNEM VE BABAM BEN AMCAYLA JOHNNY DAYIM GERİ GELMEYECEKLERMİŞ GİBİ KONUŞUYOR!
AMA YANILIYOR! GERİ DÖNECEKLER! BİLİYORUM!

UZAY ALTINDA ADANIN KORUNMASIZ UCU STYGORR'UN ENERJİ PATLAMALARI İLE YAVAŞÇA DÖNER...
BAXTER BİNASINDA, REED RICHARDS SON BİR KEZ DAHA HESAPLARINI KONTROL EDER, VE BAĞIRIR... "ŞİMDİ"...
BÜYÜK BİR GÜÇ SARFEDEREK SUSAN RICHARDS GÜÇ KABARCIĞINI GENİŞLETİR... VE BİNA YIKILIP... DIŞARI SÜRÜKLENİR...
BU DA NESİ?! BU APTALLAR BENİ POZİTİF MADDE ENKAZIYLA DURDURABİLECEKLERİNİ Mİ SANIYORLAR? POH, ONLARI YOK EDECEĞİM!
AMA UZAY ALTININ KENDİ KENDİNİ NİTELENDİREN EFENDİSİ ENERJİ SARFEDEREK VÜCUDUNUN DOĞASINI POZİTİFTEN ZIT ZERRELERDEN OLUŞMUŞ MADDELERE DEVİRİRKEN, KADER ARAYA GİRER!
BOŞLUĞA DÜŞEN LEW SHINER YABANCI YARATIKLA KARŞILAŞIR... BEDENEN... TAM DEĞİŞİM ANINDA...
ÇOK KISA SÜREDE İKİ İNSAN BİRBİRİYLE BİRLEŞİR...
...VE İKİ VARLIKTA GERÇEK KAOSA MARUZ KALIR...
YOOO!!
OLAMAZ!!
VE SONRA ORTAYA ÇIKAN KORKUNÇ ENERJİ İLE POZİTİF VE ZIT ZERRELERDEN OLUŞMUŞ MADDELER BİRBİRLERİNİ YOK EDEREK VARLIKLARINA SON VERİRLER...
FA-BA-BA
BOOO

Alfa Yayıncılık ve Pazarlama Limited Şirketi adına Sahibi: M. Turgut Sağıroğlu
Müessese ve Yazılışları Md.: Gül Feride Sağıroğlu
Yönetim Yeri: Ayazpaşa, Sulakçeşme Sokak, No: 10 Taksim-İstanbul. Tel: 151 63 51-52
Genel Dağıtım Hürriyet Holding A.Ş. İki haftada bir Cuma günleri çıkar.
Kapak Baskı: Ziya Ofset Tel: 526 97 40 İç Baskı: Şefik Ofset: Tel: 522 07 16

GELECEK SAYI: ASLINA DÖNÜŞ!

KAÇIRMAYIN!

KAPTAN AMERİKA 12. SAYIDA
dehşet!
Vatan
haini

ALFA YAYINCILIK KIVANÇLA SUNAR

SÜPER KAHRAMAN

12. SAYI

ÇIKTI!